



【基本報告書】

# シニア層の就業実態・意識調査 2018

— 個人編 60～74歳 —



2018年5月

株式会社リクルートジョブズ  
ジョブズリサーチセンター

はじめに	3
------	---

## Part1 属性・職業

---

1. 現在の職業（事前調査）	4
2. 就業意向と仕事探しの有無（事前調査）	5
3. 性別	6
4. 年齢	7
5. 居住地	8
6. 同居家族	9
7. 配偶者の職業	10
8. 現在の職業	11
9. これまでに経験した職業	12
10. 企業などでの経験	13
11. 現在の業種	14
12. 現在の職種	15
13. 現在の従業員規模	16
14. 現在の役職	17

## Part2 定年・継続雇用

---

1. 定年退職の経験	18
2. 定年時の年齢	19
3. 定年時の従業員規模	20
4. 定年時の業種	21
5. 定年時の職種	22
6. 定年時の役職	23
7. 継続雇用での仕事内容の変化	24
8. 継続雇用での勤務時間の変化	25
9. 継続雇用での給与の変化	26
10. 継続雇用を選んだ理由	27
11. 今後定年退職する予定か	28
12. 継続勤務を希望するか	29
13. 継続勤務を希望する理由	30
14. 継続勤務を希望しない理由	31

## Part3 仕事探し経験

---

1. 5年以内の仕事探し経験	32
2. 仕事探しをした時の職業	33
3. 仕事探しの理由	34~35
4. 仕事探しで利用したもの	36
5. 仕事が決まったもの	37
6. 仕事探しで重視したこと	38
7. 決まった仕事の満足度（満足・計）	39
8. 仕事探しで感じたこと	40

## Part4 今後の働き方

---

1. 何歳まで働きたいか	41
2. 今後の就労意向	42
3. 仕事をしたい理由	43~44
4. 仕事をしたくない理由	45
5. 今後の仕事探し行動	46
6. 希望する業種	47
7. 希望する職種	48
8. 希望する雇用形態	49
9. 希望する勤務時間数	50
10. 希望する始業時間	51
11. 希望する終業時間	52
12. 希望する勤務日数	53
13. 希望する給与	54
14. 今後の仕事で重視すること	55
15. 今後働くために重要だと思うこと	56
16. 自己評価（あてはまるもの）	57
17. 自己評価（不安なもの）	58
18. 希望する働き方（1）~（8）	59~66

## Part5 収入・生活

---

1. 所有端末	67
2. パソコンの利用目的	68
3. 現在の世帯年収	69
4. 現在の個人年収	70
5. 現在の1ヶ月の生活費	71
6. 希望する1ヶ月の生活費	72
7. 年金受給の有無と受給額	73
8. 老後の生活に必要な預貯金の有無	74
9. 現在の生活に対する満足度（満足・計）	75

## はじめに

本報告書は、株式会社リクルートジョブズの調査機関ジョブズリサーチセンターが行った「シニア層の就業実態・意識調査2018（個人編）」の結果をまとめたものです。高齢化の進行とともに就業を希望するシニアが増え、また社会的にもシニアが重要な働き手となりつつあるなか、シニアの就業を進める施策を考えるための基礎資料としてご活用ください。

### ■ 調査概要

調査目的	シニアの就業について検討する際の基礎資料とするため、シニア個人の就業実態と、今後の就業希望などに関する意識を把握すること
調査方法	インターネット調査（クロス・マーケティング社モニター利用）
調査期間	2018年3月29日（木）～3月30日（金）
調査対象	55～74歳の男女（全国） 現在働いておらず、仕事探しもしておらず、誘いがあっても働くつもりはない人を除く（詳細はp.5参照） 現在の仕事の業種が以下の人を除く：「放送、宣伝広告、出版、新聞」「人材紹介、派遣」「業務請負」
回答者数	8,000人 ※今回の集計対象は、60～74歳の6,000人

### ■ 集計対象者の年齢・性別内訳（人）

	年齢計	60～64歳	65～69歳	70～74歳
男性	3,000	1,000	1,000	1,000
女性	3,000	1,000	1,403	597

### ■ カテゴリ分類について

本報告書では、性別・年齢の他に、「定年の経験あり／なし」「現在働いている／働いていない」という2つの軸によって、下記のように対象者のカテゴリ分けを行った。さらに、「A. 定年後就業」については定年前と同じ組織で働いているかどうか、「C. 現役」「D. 非就業」については雇用形態によって分類した。

	<定年経験あり>	<定年経験なし>
<現在就業中>	A. 定年後就業 1,550人 (25.8%) - 継続雇用 631人 - 再就職 919人	C. 現役 1,818人 (30.3%) - 正社員・正職員 454人 - 契約社員・準社員 96人 - アルバイト・パート 548人 - 派遣社員 22人 - 会社経営者 97人 - 自営業・自由業 601人
<現在非就業>	B. リタイア 1,425人 (23.8%)	D. 非就業 1,207人 (20.1%) - 専業主婦／主夫 932人 - 無職 275人

（注）報告書内の数値は、集計結果の小数点第2位を四捨五入して表示している。

# 1. 現在の職業（事前調査）

- 今回の調査では、対象者を絞り込むための事前調査を行った。事前調査対象者の現在の職業は、「無職」31.2%、「専業主婦／主夫」25.0%、「正社員・正職員」14.3%、「アルバイト・パート」11.0%などであった。
- 就業している人は合計42.2%、就業していない人は合計57.8%となる。男性の就業率は約5割、女性は約3割であった。

※ 本調査対象者のみの結果は p.11に掲載。

Q. あなたの現在の職業に最もあてはまる（一番近い）ものを以下の中からお知らせください。（単一回答）【対象者：事前調査対象者】

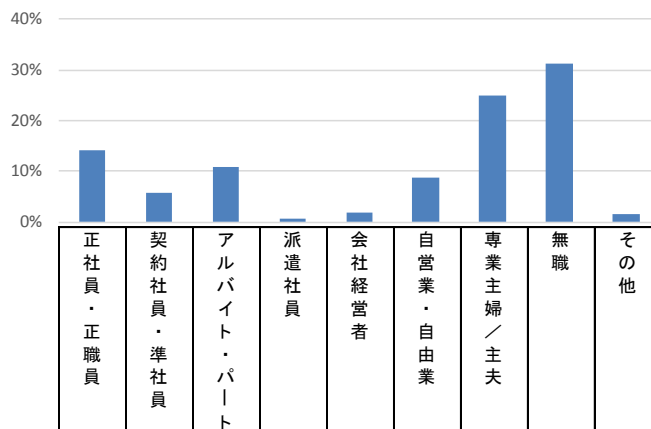

		n=	正社員・正職員	契約社員・準社員	アルバイト・パート	派遣社員	会社経営者	自営業・自由業	専業主婦／主夫	無職	その他	正社員・正職員（再掲）	契約・計・A P・派遣社	経営者・自営・計	就業・計	非就業・計	
全体		17,724	14.3	5.7	11.0	0.6	1.8	8.8	25.0	31.2	1.6	14.3	17.3	10.6	42.2	57.8	
性別	男性	9,682	20.3	8.6	7.8	0.7	2.9	11.5	0.8	45.7	1.7	20.3	17.1	14.4	51.8	48.2	
	女性	8,042	7.1	2.1	14.9	0.5	0.4	5.5	54.2	13.8	1.5	7.1	17.6	5.9	30.6	69.4	
性別・年齢別	男性／60～64歳	3,019	36.8	15.4	6.4	0.8	4.1	13.8	0.6	20.7	1.3	36.8	22.6	17.9	77.3	22.7	
	男性／65～69歳	3,187	14.7	8.2	10.5	0.8	2.6	11.8	0.8	49.2	1.3	14.7	19.6	14.4	48.7	51.3	
	男性／70～74歳	3,476	11.2	3.0	6.5	0.5	2.0	9.3	1.1	64.0	2.4	11.2	10.0	11.3	32.5	67.5	
	女性／60～64歳	3,476	9.7	3.4	19.5	0.8	0.4	6.1	48.7	9.8	1.6	9.7	23.7	6.5	39.9	60.1	
	女性／65～69歳	3,094	5.4	1.4	13.1	0.4	0.4	5.1	56.8	16.1	1.4	5.4	14.9	5.5	25.8	74.2	
	女性／70～74歳	1,472	4.3	0.7	7.9	0.2	0.5	5.1	61.5	18.2	1.6	4.3	8.8	5.6	18.7	81.3	
カテゴリ別	A定年後就業	3,662	40.4	21.5	25.0	1.5	2.4	9.1	0.0	0.0	0.0	40.4	48.0	11.6	100.0	0.0	
	継続雇用	1,562	54.2	27.2	14.1	0.9	1.3	2.3	0.0	0.0	0.0	54.2	42.2	3.6	100.0	0.0	
	再就職	2,100	30.1	17.2	33.1	2.0	3.2	14.2	0.0	0.0	0.0	30.1	52.4	17.5	100.0	0.0	
	Bリタイア	5,546	0.0	0.0	0.0	0.0	0.0	0.0	15.9	81.8	2.3	0.0	0.0	0.0	0.0	100.0	
	C現役	3,815	27.7	5.7	27.2	1.4	5.8	32.1	0.0	0.0	0.0	27.7	34.3	37.9	100.0	0.0	
	正社員・正職員	1,058	100.0	0.0	0.0	0.0	0.0	0.0	0.0	0.0	0.0	100.0	0.0	0.0	100.0	0.0	
	契約社員・準社員	218	0.0	100.0	0.0	0.0	0.0	0.0	0.0	0.0	0.0	0.0	100.0	0.0	100.0	0.0	
	アルバイト・パート	1,039	0.0	0.0	100.0	0.0	0.0	0.0	0.0	0.0	0.0	0.0	100.0	0.0	100.0	0.0	
	派遣社員	53	0.0	0.0	0.0	100.0	0.0	0.0	0.0	0.0	0.0	0.0	100.0	0.0	100.0	0.0	
	会社経営者	223	0.0	0.0	0.0	0.0	100.0	0.0	0.0	0.0	0.0	0.0	0.0	100.0	100.0	0.0	
	自営業・自由業	1,224	0.0	0.0	0.0	0.0	0.0	100.0	0.0	0.0	0.0	0.0	0.0	100.0	100.0	0.0	
	D非就業	4,701	0.0	0.0	0.0	0.0	0.0	0.0	0.0	75.6	21.1	3.2	0.0	0.0	0.0	0.0	100.0
	専業主婦／主夫	3,556	0.0	0.0	0.0	0.0	0.0	0.0	0.0	100.0	0.0	0.0	0.0	0.0	0.0	0.0	100.0
無職	993	0.0	0.0	0.0	0.0	0.0	0.0	0.0	0.0	100.0	0.0	0.0	0.0	0.0	0.0	100.0	
その他	152	0.0	0.0	0.0	0.0	0.0	0.0	0.0	0.0	0.0	100.0	0.0	0.0	0.0	0.0	100.0	

反転シロヌキ …全体の数値より5ポイント以上大きい  
 水色アミカケ …全体の数値より5ポイント以上小さい  
 グレー斜線 …回答者数が30未満（参考値）

## 2. 就業意向と仕事探しの有無（事前調査）

- 今回の調査では、事前調査を行い、現在働いておらず「働きたいという気持ちはなく、仕事探しもしておらず、誘いがあっても働くつもりはない」と回答した人を調査対象外とした。そのように回答した人は、この質問の対象者（現在働いていない人）のうち52.3%だった。

Q. あなたは働くという事についてどのようなお考えですか。近いものを1つだけお知らせください。（単一回答）  
【対象者：事前調査対象者のうち現在働いていない人】

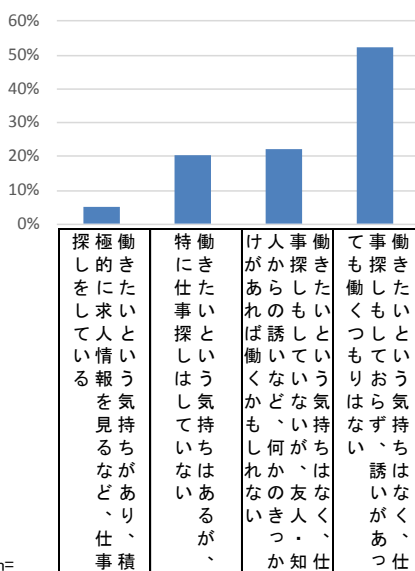

		n=	探極的をし求てい情る報を見持るちがあ、り、仕、事積	働きたい仕事探したいという気持ちはない	働きたい仕事探したいという気持ちはないが、	働きたい仕事探したいという気持ちはないが、誘いはなく、
全体		10,247	5.1	20.3	22.3	52.3
性別	男性	4,665	5.1	22.4	24.6	47.8
	女性	5,582	5.0	18.6	20.4	56.1
性別・年齢別	男性／60～64歳	684	8.8	25.1	26.0	40.1
	男性／65～69歳	1,636	5.2	21.7	27.1	46.0
	男性／70～74歳	2,345	4.1	22.2	22.5	51.3
	女性／60～64歳	2,088	6.9	20.8	23.5	48.7
	女性／65～69歳	2,297	4.0	17.4	20.1	58.5
	女性／70～74歳	1,197	3.3	17.0	15.5	64.2
カテゴリ別	A定年後就業	0	0.0	0.0	0.0	0.0
	継続雇用	0	0.0	0.0	0.0	0.0
	再就職	0	0.0	0.0	0.0	0.0
	Bリタイア	5,546	5.1	21.7	23.8	49.3
	C現役	0	0.0	0.0	0.0	0.0
	正社員・正職員	0	0.0	0.0	0.0	0.0
	契約社員・準社員	0	0.0	0.0	0.0	0.0
	アルバイト・パート	0	0.0	0.0	0.0	0.0
	派遣社員	0	0.0	0.0	0.0	0.0
	会社経営者	0	0.0	0.0	0.0	0.0
自営業・自由業	0	0.0	0.0	0.0	0.0	
D非就業	4,701	5.0	18.7	20.5	55.8	
	専業主婦／主夫	3,556	3.9	16.8	20.4	58.9
	無職	993	7.3	22.2	22.3	48.3
	その他	152	13.8	42.1	13.8	30.3

反転シロヌキ …全体の数値より5ポイント以上大きい  
 水色アミカケ …全体の数値より5ポイント以上小さい  
 グレー斜線 …回答者数が30未満（参考値）

### 3. 性別

- ここからは、本調査の結果を見ていく。本調査回答者の性別は、男女50.0%ずつである。
- 「A.定年後就業」と「B.リタイア」、「C.現役」のうち正社員・正職員、契約社員・準社員、会社経営者、自営業・自由業では、男性の割合が高い。「C.現役」のうちのアルバイト・パート、および「D.非就業」では女性の割合が高い。

Q. あなたの性別をお知らせください。（単一回答）

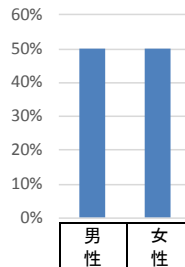

		n=	
全体		6,000	50.0
性別	男性	3,000	100.0
	女性	3,000	0.0
性別・年齢別	男性/60~64歳	1,000	100.0
	男性/65~69歳	1,000	100.0
	男性/70~74歳	1,000	100.0
	女性/60~64歳	1,000	0.0
	女性/65~69歳	1,403	0.0
	女性/70~74歳	597	0.0
カテゴリ別	A定年後就業	1,550	73.9
	継続雇用	631	70.4
	再就職	919	76.4
	Bリタイア	1,425	65.4
	C現役	1,818	44.8
	正社員・正職員	454	57.5
	契約社員・準社員	96	55.2
	アルバイト・パート	548	14.2
	派遣社員	22	22.7
	会社経営者	97	78.4
	自営業・自由業	601	56.9
	D非就業	1,207	8.9
	専業主婦/主夫	932	0.5
無職	275	37.1	

反転シロヌキ …全体の数値より5ポイント以上大きい  
水色アミカケ …全体の数値より5ポイント以上小さい  
グレー斜線 …回答者数が30未満（参考値）

## 4. 年齢

- 回答者の年齢は、「60～64歳」33.3%、「65～69歳」40.1%、「70～74歳」26.6%である。
- 「A.定年後就業」のうちの再就職層と「B.リタイア」では、「70～74歳」の割合が高い。

Q. あなたの年齢をお知らせください。（数値で回答）

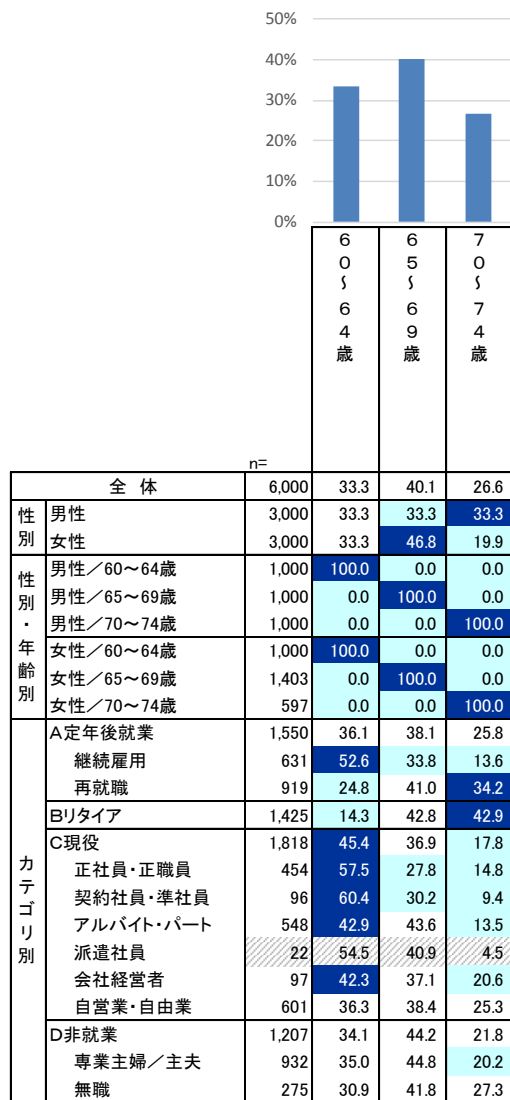

反転シロヌキ …全体の数値より5ポイント以上大きい  
水色アミカケ …全体の数値より5ポイント以上小さい  
グレー斜線 …回答者数が30未満（参考値）



## 5. 居住地

- 回答者の居住地は、「首都圏」40.1%、「関西」18.5%、「東海」10.0%などとなっている。

Q. あなたのお住まい（都道府県）をお知らせください。（単一回答）（地域ごとに集計）

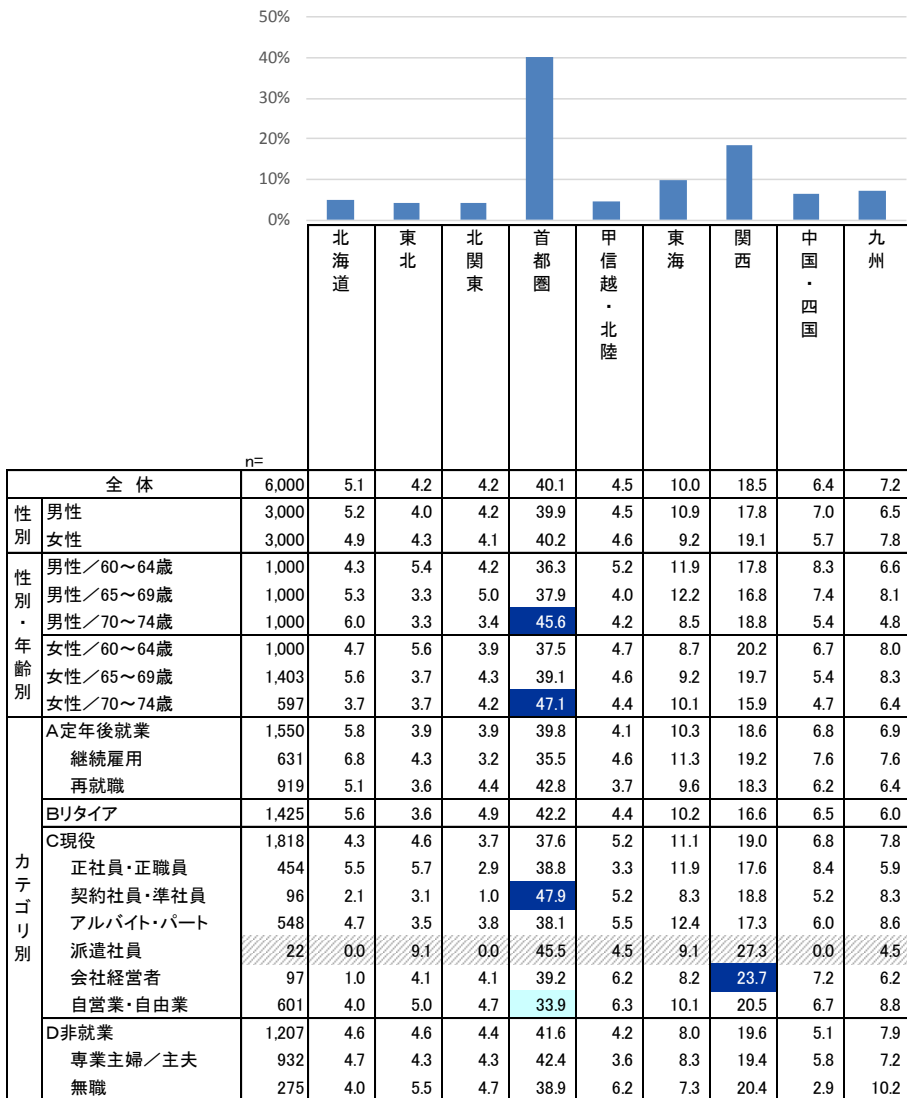

反転シロヌキ …全体の数値より5ポイント以上大きい  
水色アミカケ …全体の数値より5ポイント以上小さい  
グレー斜線 …回答者数が30未満（参考値）

## 6. 同居家族

- 回答者の同居家族について聞くと、「配偶者」と同居している人は75.3%、「子ども」と同居している人は32.0%、「一人暮らし」は14.9%だった。
- 男性は年齢が上がるると配偶者と同居している割合が高くなる。一方、女性は年齢が上がるると一人暮らしの割合が高くなる。

Q. 現在の同居家族についてお知らせください。（複数回答）

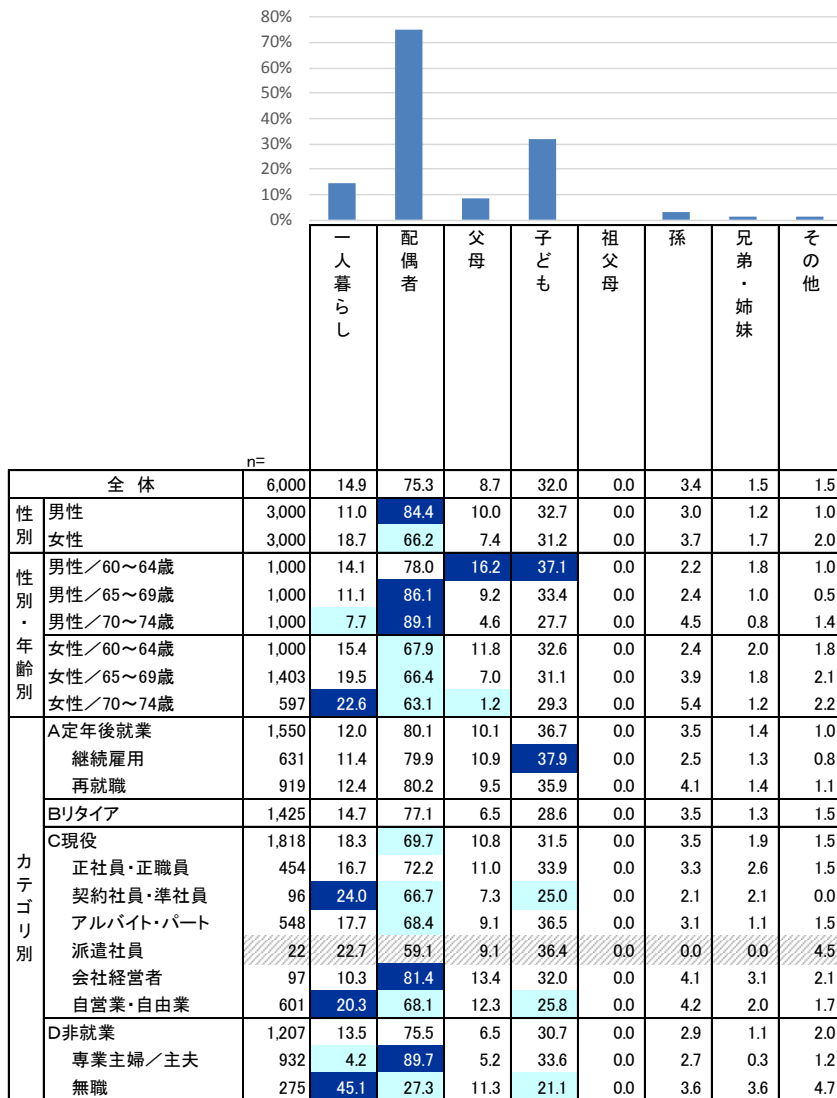

反転シロヌキ …全体の数値より5ポイント以上大きい  
水色アミカケ …全体の数値より5ポイント以上小さい  
グレー斜線 …回答者数が30未満（参考値）

## 7. 配偶者の職業

- 配偶者と同居している人に配偶者の職業を聞くと、「無職」29.5%、「専業主婦/主夫」27.4%、「アルバイト・パート」15.3%であった。男性の配偶者は6割以上が「専業主婦/主夫」あるいは「無職」であり、女性の配偶者は約5割が就業している。

Q. 同居家族に配偶者がいらっしゃる方にお伺いいたします。配偶者の方の職業をお知らせください。（単一回答）  
【対象者：配偶者と同居している人】

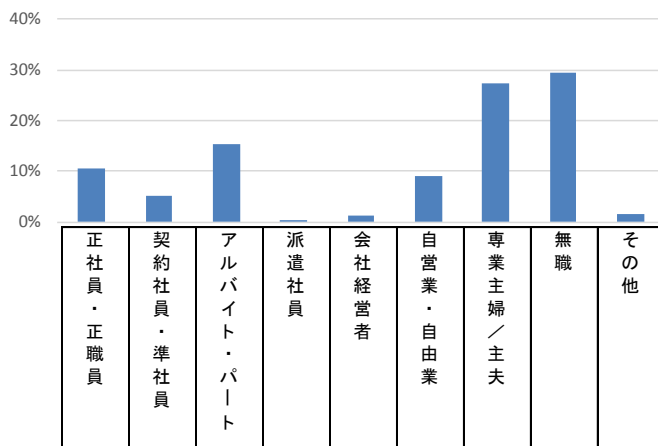

		n=	正社員・正職員	契約社員・準社員	アルバイト・パート	派遣社員	会社経営者	自営業・自由業	専業主婦／主夫	無職	その他	掲正社員・正職員(再)	員・計 契約・A P・派遣社	経営者・自営・計	就業・計	非就業・計
全体		4,519	10.6	5.1	15.3	0.3	1.3	9.1	27.4	29.5	1.5	10.6	20.7	10.3	41.6	58.4
性別	男性	2,532	7.3	3.0	19.1	0.1	0.5	4.2	46.1	18.7	1.0	7.3	22.2	4.7	34.2	65.8
	女性	1,987	14.7	7.8	10.6	0.5	2.2	15.2	3.5	43.2	2.2	14.7	18.8	17.5	51.0	49.0
性別・年齢別	男性／60～64歳	780	14.2	4.9	27.4	0.1	0.6	5.0	38.6	7.7	1.4	14.2	32.4	5.6	52.3	47.7
	男性／65～69歳	861	5.3	3.4	19.4	0.1	0.5	3.3	47.9	19.5	0.7	5.3	22.9	3.7	31.9	68.1
	男性／70～74歳	891	3.0	1.0	11.4	0.1	0.4	4.4	51.1	27.6	0.9	3.0	12.6	4.8	20.4	79.6
	女性／60～64歳	679	27.2	12.5	10.3	0.1	2.8	16.8	2.7	25.5	2.1	27.2	23.0	19.6	69.8	30.2
	女性／65～69歳	931	9.7	5.8	12.1	1.0	1.8	15.5	3.5	48.3	2.3	9.7	18.9	17.3	45.9	54.1
	女性／70～74歳	377	4.8	4.0	7.2	0.0	2.1	11.9	5.0	62.6	2.4	4.8	11.1	14.1	30.0	70.0
カテゴリ別	A定年後就業	1,241	8.9	4.9	21.6	0.0	0.6	3.9	39.3	20.1	0.7	8.9	26.5	4.5	39.9	60.1
	継続雇用	504	11.9	4.8	22.4	0.0	0.4	3.0	35.7	21.0	0.8	11.9	27.2	3.4	42.5	57.5
	再就職	737	6.8	5.0	21.0	0.0	0.7	4.6	41.8	19.4	0.7	6.8	26.1	5.3	38.1	61.9
	Bリタイア	1,099	4.0	2.3	12.3	0.3	0.2	3.1	38.6	38.2	1.1	4.0	14.8	3.3	22.1	77.9
	C現役	1,268	15.5	6.1	15.5	0.3	2.8	18.8	20.5	18.4	2.1	15.5	21.8	21.6	59.0	41.0
	正社員・正職員	328	22.6	3.7	14.0	0.0	2.7	6.1	31.7	16.8	2.4	22.6	17.7	8.8	49.1	50.9
	契約社員・準社員	64	12.5	18.8	26.6	1.6	0.0	7.8	18.8	10.9	3.1	12.5	46.9	7.8	67.2	32.8
	アルバイト・パート	375	16.5	9.6	21.1	0.3	1.9	12.3	8.8	28.8	0.8	16.5	30.9	14.1	61.6	38.4
	派遣社員	13	15.4	0.0	30.8	0.0	0.0	7.7	7.7	30.8	7.7	15.4	30.8	7.7	53.8	46.2
	会社経営者	79	25.3	5.1	8.9	0.0	15.2	6.3	26.6	11.4	1.3	25.3	13.9	21.5	60.8	39.2
	自営業・自由業	409	7.6	3.2	10.5	0.5	1.7	39.6	21.8	12.2	2.9	7.6	14.2	41.3	63.1	36.9
	D非就業	911	13.8	7.4	10.3	0.7	1.4	9.5	7.2	47.3	2.3	13.8	18.3	11.0	43.1	56.9
	専業主婦／主夫	836	14.8	7.5	9.6	0.7	1.6	10.3	5.0	48.1	2.4	14.8	17.8	11.8	44.5	55.5
	無職	75	2.7	5.3	18.7	0.0	0.0	1.3	32.0	38.7	1.3	2.7	24.0	1.3	28.0	72.0

反転シロヌキ …全体の数値より5ポイント以上大きい  
 水色アミカケ …全体の数値より5ポイント以上小さい  
 グレー斜線 …回答者数が30未満(参考値)

## 8. 現在の職業

- 現在の職業を聞くと、「無職」23.5%、「専業主婦／主夫」20.4%、「正社員・正職員」17.7%、「アルバイト・パート」16.5%などであった。就業している人は合計56.1%、就業していない人は合計43.9%となる。
- 男性の就業率は6割超、女性は5割弱。男女いずれも年齢が上がると就業率は低くなる。
- 男性60～64歳では「正社員・正職員」「契約社員・準社員」の割合が高いが、男性65歳以降では「無職」の割合が増える。女性はどの年齢層でも「専業主婦／主夫」と「アルバイト・パート」の割合が高く、年齢が上がると「専業主婦／主夫」と「無職」の割合が増える。

Q. あなたの現在の職業に最もあてはまる（一番近い）ものを以下の中からお知らせください。（単一回答）

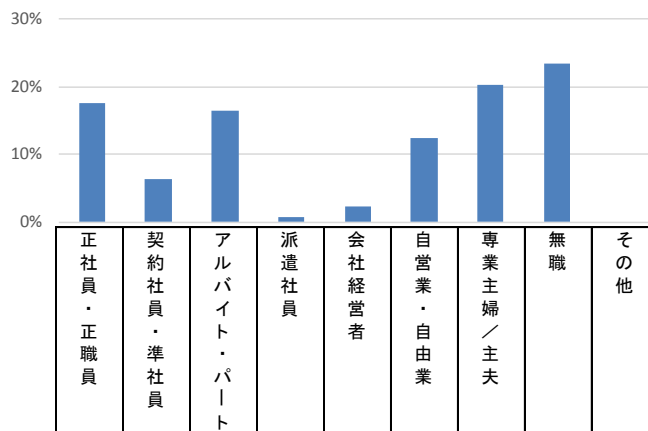

		n=	正社員・正職員	契約社員・準社員	アルバイト・パート	派遣社員	会社経営者	自営業・自由業	専業主婦／主夫	無職	その他	正社員・正職員（再掲）	契約社員・AP・派遣社員	経営者・自営業	就業・計	非就業・計	
全体		6,000	17.7	6.4	16.5	0.7	2.3	12.5	20.4	23.5	0.0	17.7	23.6	14.9	56.1	43.9	
性別	男性	3,000	25.1	9.9	10.2	0.8	3.8	15.7	0.7	34.0	0.0	25.1	20.8	19.5	65.4	34.6	
	女性	3,000	10.2	2.8	22.9	0.7	0.9	9.4	40.1	13.0	0.0	10.2	26.4	10.2	46.9	53.1	
性別・年齢別	男性／60～64歳	1,000	40.0	14.9	7.1	1.1	4.6	15.6	0.7	16.0	0.0	40.0	23.1	20.2	83.3	16.7	
	男性／65～69歳	1,000	17.4	10.8	14.1	0.6	3.8	16.1	0.5	36.7	0.0	17.4	25.5	19.9	62.8	37.2	
	男性／70～74歳	1,000	17.8	4.0	9.3	0.6	2.9	15.4	0.8	49.2	0.0	17.8	13.9	18.3	50.0	50.0	
	女性／60～64歳	1,000	12.9	4.5	26.3	0.9	0.8	9.8	36.9	7.9	0.0	12.9	31.7	10.6	55.2	44.8	
	女性／65～69歳	1,403	9.5	2.3	23.0	0.7	0.8	8.8	40.2	14.8	0.0	9.5	26.0	9.6	45.0	55.0	
	女性／70～74歳	597	7.5	1.3	16.9	0.3	1.2	10.1	45.1	17.6	0.0	7.5	18.6	11.2	37.4	62.6	
カテゴリ別	A定年後就業	1,550	39.0	18.5	28.6	1.4	2.7	9.7	0.0	0.0	0.0	39.0	48.5	12.5	100.0	0.0	
	継続雇用	631	54.0	23.6	17.4	1.1	1.4	2.4	0.0	0.0	0.0	54.0	42.2	3.8	100.0	0.0	
	再就職	919	28.7	14.9	36.3	1.6	3.6	14.8	0.0	0.0	0.0	28.7	52.9	18.4	100.0	0.0	
	Bリタイア	1,425	0.0	0.0	0.0	0.0	0.0	0.0	20.4	79.6	0.0	0.0	0.0	0.0	0.0	100.0	
	C現役	1,818	25.0	5.3	30.1	1.2	5.3	33.1	0.0	0.0	0.0	0.0	25.0	36.6	38.4	100.0	0.0
	正社員・正職員	454	100.0	0.0	0.0	0.0	0.0	0.0	0.0	0.0	0.0	0.0	100.0	0.0	0.0	100.0	0.0
	契約社員・準社員	96	0.0	100.0	0.0	0.0	0.0	0.0	0.0	0.0	0.0	0.0	0.0	100.0	0.0	100.0	0.0
	アルバイト・パート	548	0.0	0.0	100.0	0.0	0.0	0.0	0.0	0.0	0.0	0.0	0.0	100.0	0.0	100.0	0.0
	派遣社員	22	0.0	0.0	0.0	100.0	0.0	0.0	0.0	0.0	0.0	0.0	0.0	100.0	0.0	100.0	0.0
	会社経営者	97	0.0	0.0	0.0	0.0	100.0	0.0	0.0	0.0	0.0	0.0	0.0	0.0	100.0	100.0	0.0
自営業・自由業	601	0.0	0.0	0.0	0.0	0.0	100.0	0.0	0.0	0.0	0.0	0.0	0.0	100.0	100.0	0.0	
D非就業	1,207	0.0	0.0	0.0	0.0	0.0	0.0	0.0	77.2	22.8	0.0	0.0	0.0	0.0	0.0	100.0	
専業主婦／主夫	932	0.0	0.0	0.0	0.0	0.0	0.0	0.0	100.0	0.0	0.0	0.0	0.0	0.0	0.0	100.0	
無職	275	0.0	0.0	0.0	0.0	0.0	0.0	0.0	0.0	100.0	0.0	0.0	0.0	0.0	0.0	100.0	

反転シロヌキ …全体の数値より5ポイント以上大きい  
 水色アミカケ …全体の数値より5ポイント以上小さい  
 グレー斜線 …回答者数が30未満（参考値）

## 9. これまでに経験した職業

- これまでに経験した職業を聞くと、「正社員・正職員」86.6%、「アルバイト・パート」46.7%、「無職」29.4%、「専業主婦／主夫」27.1%などであった。男性の9割以上、女性でも約8割は正社員・正職員として働いた経験がある。

Q. あなたのこれまでに経験した職業を以下の中からすべてお知らせください。（複数回答）

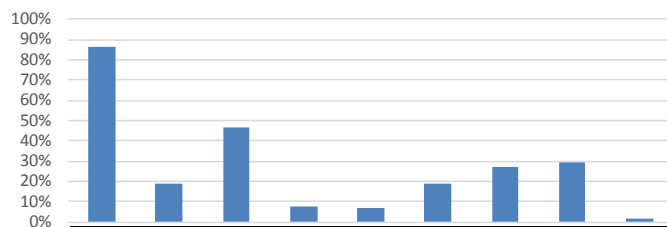

		n=	正社員・正職員	契約社員・準社員	アルバイト・パート	派遣社員	会社経営者	自営業・自由業	専業主婦／主夫	無職	その他	正社員・正職員（再）	契約社員・AP・派遣社員	経営者・自営業	就業・計	非就業・計
全体		6,000	86.6	19.2	46.7	7.4	6.8	19.3	27.1	29.4	2.0	86.6	56.9	24.2	97.1	52.9
性別	男性	3,000	92.9	21.6	30.4	5.4	10.9	21.0	1.4	39.4	1.7	92.9	44.7	29.0	98.4	41.0
	女性	3,000	80.4	16.7	62.9	9.5	2.7	17.5	52.9	19.3	2.2	80.4	69.0	19.4	95.8	64.9
性別・年齢別	男性／60～64歳	1,000	94.0	23.6	30.9	4.7	9.6	19.2	1.4	23.9	1.5	94.0	46.2	26.3	99.0	25.5
	男性／65～69歳	1,000	92.0	24.2	32.8	5.3	11.5	21.8	1.1	41.2	1.8	92.0	49.0	30.0	98.3	42.3
	男性／70～74歳	1,000	92.6	16.9	27.6	6.1	11.5	22.1	1.7	53.2	1.9	92.6	38.9	30.6	97.9	55.1
	女性／60～64歳	1,000	82.8	19.5	68.9	11.9	1.8	17.0	53.1	14.6	1.8	82.8	74.5	18.5	97.4	61.2
女性／65～69歳	1,403	81.3	15.2	62.8	8.8	2.9	17.6	51.6	20.8	2.0	81.3	69.0	19.7	95.8	64.9	
女性／70～74歳	597	74.4	15.7	53.3	7.0	3.5	17.9	55.4	23.8	3.5	74.4	60.0	20.3	93.0	71.0	
カテゴリ別	A定年後就業	1,550	95.0	29.0	42.5	6.3	5.6	13.2	4.3	6.5	1.3	95.0	60.4	17.4	100.0	10.9
	継続雇用	631	94.9	29.3	33.8	3.3	2.7	5.7	4.8	3.5	0.5	94.9	53.7	7.9	100.0	7.9
	再就職	919	95.0	28.7	48.5	8.3	7.6	18.4	3.9	8.6	1.8	95.0	65.0	23.9	100.0	12.9
	Bリタイア	1,425	91.9	18.2	32.4	6.1	6.5	6.1	22.5	81.2	1.8	91.9	43.2	11.7	95.4	100.0
	C現役	1,818	80.4	14.3	51.2	8.1	10.7	39.4	14.1	9.0	1.8	80.4	57.2	46.3	100.0	20.6
	正社員・正職員	454	100.0	4.8	26.7	4.6	3.7	4.2	8.1	8.4	1.8	100.0	29.7	7.0	100.0	14.8
	契約社員・準社員	96	84.4	100.0	41.7	19.8	9.4	17.7	12.5	16.7	0.0	84.4	100.0	25.0	100.0	21.9
	アルバイト・パート	548	79.6	14.6	100.0	8.6	3.8	13.0	28.5	10.8	1.1	79.6	100.0	15.3	100.0	33.8
	派遣社員	22	95.5	40.9	40.9	100.0	13.6	4.5	36.4	13.6	9.1	95.5	100.0	13.6	100.0	40.9
	会社経営者	97	74.2	8.2	25.8	2.1	100.0	7.2	3.1	8.2	2.1	74.2	28.9	100.0	100.0	13.4
	自営業・自由業	601	66.1	7.5	31.3	6.2	8.0	100.0	6.8	6.7	2.5	66.1	35.1	100.0	100.0	13.1
	D非就業	1,207	79.2	14.9	62.1	9.4	2.6	12.2	81.6	28.3	3.4	79.2	68.0	14.4	90.9	100.0
	専業主婦／主夫	932	79.2	13.3	64.5	7.7	1.3	8.9	100.0	7.1	2.8	79.2	70.2	10.2	90.9	100.0
無職	275	79.3	20.4	53.8	14.9	6.9	23.3	19.3	100.0	5.5	79.3	60.7	28.7	90.9	100.0	

反転シロヌキ …全体の数値より5ポイント以上大きい  
 水色アミカケ …全体の数値より5ポイント以上小さい  
 グレー斜線 …回答者数が30未満（参考値）

## 10. 企業などでの経験

- 企業などでの経験について聞くと、「企業での勤務経験」があるという人は74.8%、「趣味の経験」55.0%、「子育ての経験」51.7%などとなった。
- 男性の7割弱は「企業で部下をもった経験」があると回答している。女性の6割超は「子育ての経験」、3割強は「介護の経験」、5割弱は「PTA役員や地域活動の経験」がある。

Q. 以下にあげる内容について、経験されたことがあるものをお知らせください。（複数回答）

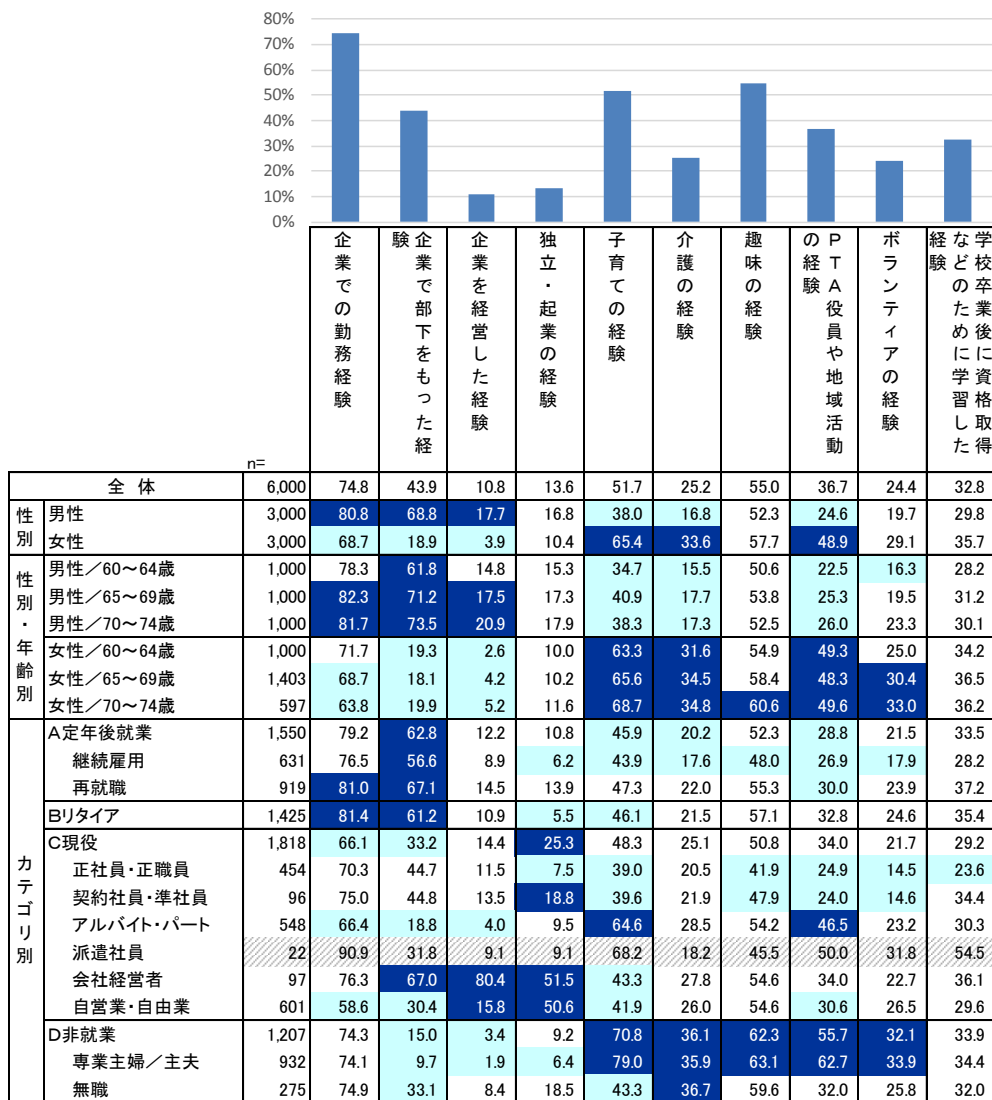

反転シロヌキ …全体の数値より5ポイント以上大きい  
 水色アミカケ …全体の数値より5ポイント以上小さい  
 グレー斜線 …回答者数が30未満（参考値）

# 11. 現在の業種

- 現在働いている人に、現在の仕事の業種を聞くと、「各種製造業」8.2%、「各種サービス業」6.4%、「建設、土木、工事関連業」6.3%などであった。

※「放送、宣伝広告、出版、新聞」「人材紹介、派遣」「業務請負」は調査対象外とした。

Q. あなたの現在のご職業の業種で最もあてはまる（一番近い）ものを以下の中からお知らせください。なお、複数お仕事をしている場合は主なお仕事についてお答えください。（単一回答）【対象者：現在働いている人】

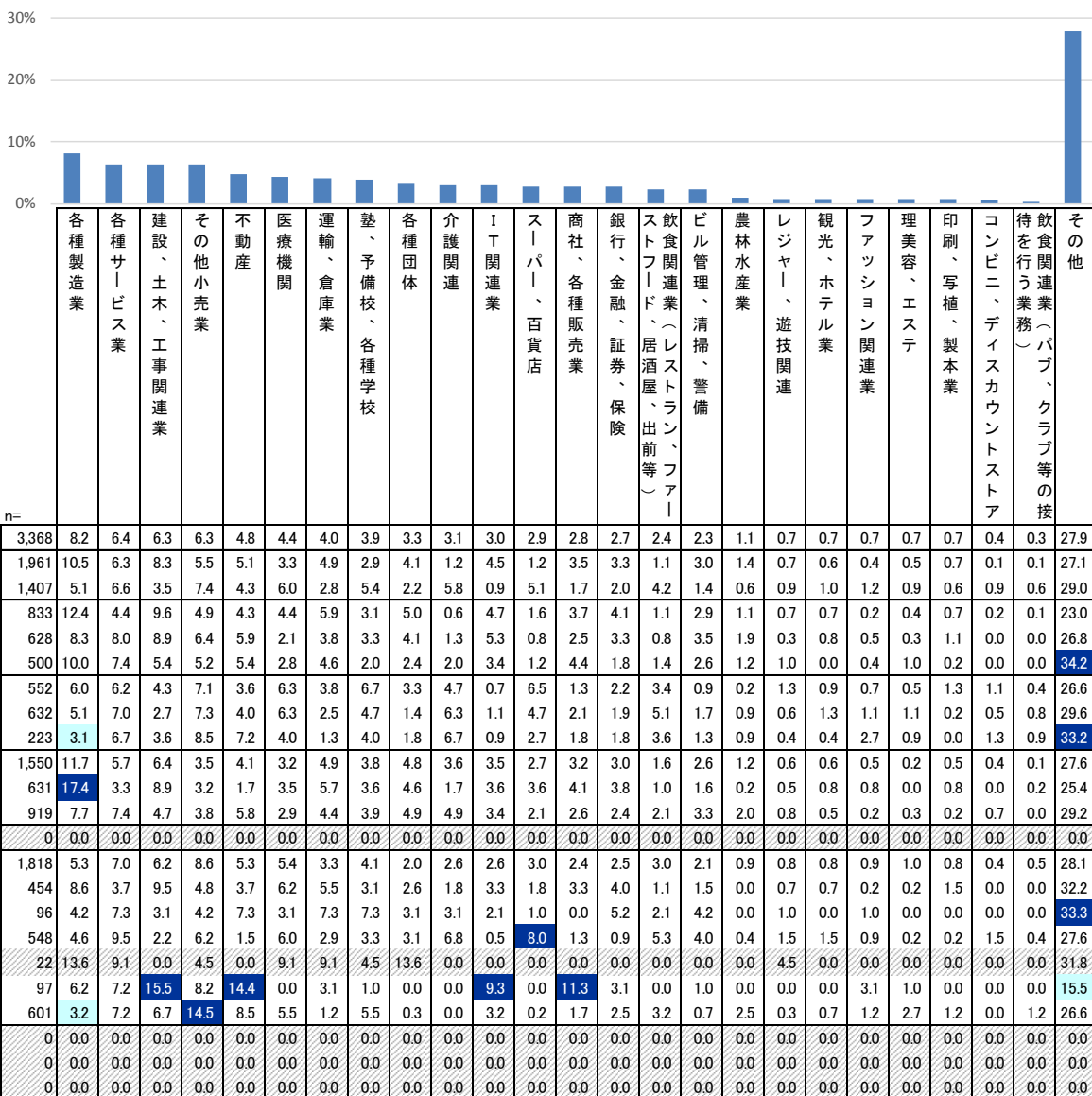

反転シロヌキ …全体の数値より5ポイント以上大きい  
 水色アミカケ …全体の数値より5ポイント以上小さい  
 グレー斜線 …回答者数が30未満（参考値）

## 12. 現在の職種

- 現在働いている人に、現在の仕事の職種を聞くと、「事務」16.4%、「販売・サービス」8.2%、「理美容・医療」6.6%などであった。

Q. 現在のお勤め先での職種をお知らせください。（単一回答） 【対象者：現在働いている人】

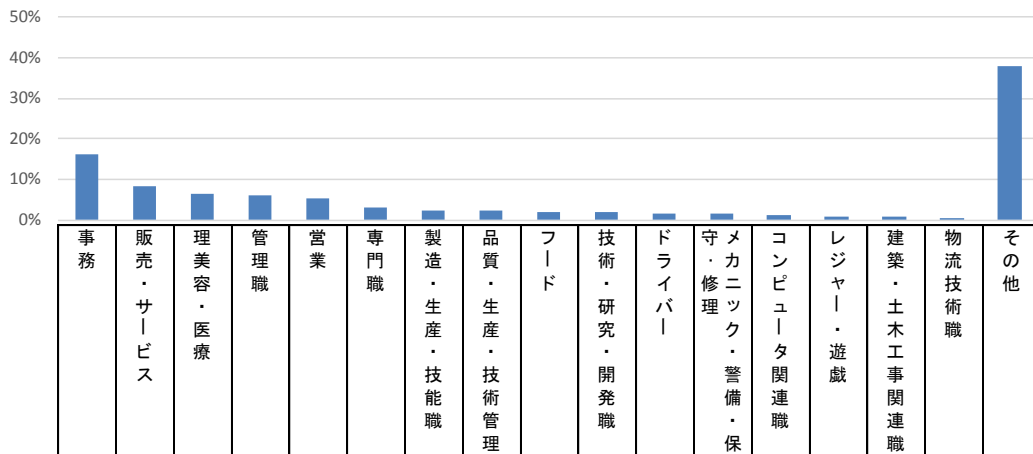

		n=	事務	販売・サービス	理美容・医療	管理職	営業	専門職	製造・生産・技能職	品質・生産・技術管理	フード	技術・研究・開発職	ドライバー	守・修理	メカニクス・警備・保	コンピュータ関連職	レジャー・遊戯	建築・土木工事関連職	物流技術職	その他
全体		3,368	16.4	8.2	6.6	6.0	5.5	3.2	2.4	2.2	2.1	2.1	1.7	1.6	1.2	1.0	1.0	0.6	0.6	38.1
性別	男性	1,961	13.8	5.1	3.3	9.2	8.2	2.3	2.0	3.5	0.6	3.4	2.8	2.7	1.9	0.9	1.6	0.8	0.8	38.0
	女性	1,407	20.0	12.5	11.1	1.6	1.8	4.3	3.0	0.5	4.3	0.2	0.3	0.1	0.3	1.2	0.1	0.4	0.4	38.3
性別・年齢別	男性／60～64歳	833	17.5	4.2	4.0	10.1	9.6	2.0	2.8	3.4	0.4	3.4	3.1	1.8	1.9	1.1	1.2	1.0	1.0	32.7
	男性／65～69歳	628	12.7	5.4	3.0	8.6	7.6	2.7	1.9	3.7	0.8	3.0	2.1	3.8	2.2	0.8	1.8	0.8	0.8	39.0
	男性／70～74歳	500	8.8	6.2	2.6	8.4	6.6	2.4	1.0	3.4	0.8	4.0	3.0	2.6	1.4	0.6	2.0	0.6	0.6	45.6
	女性／60～64歳	552	23.7	12.1	10.5	1.4	2.0	6.3	2.9	0.5	3.6	0.0	0.4	0.2	0.0	1.4	0.2	0.0	0.0	34.6
	女性／65～69歳	632	18.0	12.5	11.9	1.7	1.4	2.8	3.5	0.6	4.9	0.3	0.3	0.0	0.6	1.1	0.2	0.3	0.3	39.7
	女性／70～74歳	223	16.6	13.5	10.3	1.8	2.2	3.6	1.8	0.0	4.0	0.4	0.0	0.0	0.0	0.9	0.0	1.3	1.3	43.5
	A定年後就業	1,550	19.6	7.5	4.7	6.9	6.6	2.5	2.6	3.8	1.2	3.4	2.1	2.2	1.5	0.6	1.0	0.8	0.8	33.0
継続雇用	631	24.9	6.5	3.6	6.2	9.8	1.9	3.2	6.0	0.6	4.8	1.4	0.8	2.1	0.6	1.1	0.8	0.8	25.7	
再就職	919	16.0	8.3	5.4	7.4	4.5	2.8	2.2	2.3	1.5	2.5	2.5	3.2	1.1	0.7	1.0	0.8	0.8	38.0	
Bリタイア	0	0.0	0.0	0.0	0.0	0.0	0.0	0.0	0.0	0.0	0.0	0.0	0.0	0.0	0.0	0.0	0.0	0.0	0.0	0.0
C現役	1,818	13.6	8.7	8.1	5.3	4.6	3.8	2.3	0.9	3.0	0.9	1.4	1.0	1.0	1.3	0.9	0.5	0.5	42.5	
	正社員・正職員	454	20.7	2.4	6.8	9.5	7.9	1.5	2.2	1.5	0.4	1.1	2.2	0.7	1.1	1.3	1.5	0.2	0.2	38.8
	契約社員・準社員	96	21.9	3.1	6.3	1.0	5.2	1.0	4.2	4.2	2.1	2.1	3.1	7.3	1.0	0.0	0.0	1.0	1.0	36.5
	アルバイト・パート	548	14.2	20.1	12.2	0.0	0.5	2.9	3.3	0.2	6.0	0.2	1.3	1.6	0.4	1.6	0.0	0.9	0.9	34.5
	派遣社員	22	40.9	0.0	9.1	0.0	4.5	4.5	9.1	0.0	0.0	0.0	4.5	0.0	0.0	0.0	0.0	0.0	0.0	27.3
	会社経営者	97	8.2	2.1	1.0	38.1	13.4	3.1	0.0	0.0	0.0	1.0	0.0	0.0	3.1	0.0	1.0	0.0	0.0	28.9
自営業・自由業	601	6.3	5.5	6.8	2.5	4.2	6.8	1.3	0.7	2.8	1.3	0.8	0.0	1.2	1.5	1.5	0.3	0.3	56.4	
D非就業	0	0.0	0.0	0.0	0.0	0.0	0.0	0.0	0.0	0.0	0.0	0.0	0.0	0.0	0.0	0.0	0.0	0.0	0.0	0.0
	専業主婦／主夫	0	0.0	0.0	0.0	0.0	0.0	0.0	0.0	0.0	0.0	0.0	0.0	0.0	0.0	0.0	0.0	0.0	0.0	0.0
	無職	0	0.0	0.0	0.0	0.0	0.0	0.0	0.0	0.0	0.0	0.0	0.0	0.0	0.0	0.0	0.0	0.0	0.0	0.0

反転シロヌキ ...全体の数値より5ポイント以上大きい  
水色アミカケ ...全体の数値より5ポイント以上小さい  
グレー斜線 ...回答者数が30未満 (参考値)



### 13. 現在の従業員規模

- 現在働いている人に、現在の勤め先の従業員規模を聞くと、「30人未満」が半数を超えた。

Q. 現在のお勤め先の従業員規模をお知らせください。パート、アルバイト等の方も含め全従業員の人数でお知らせください。（単一回答）【対象者：現在働いている人】

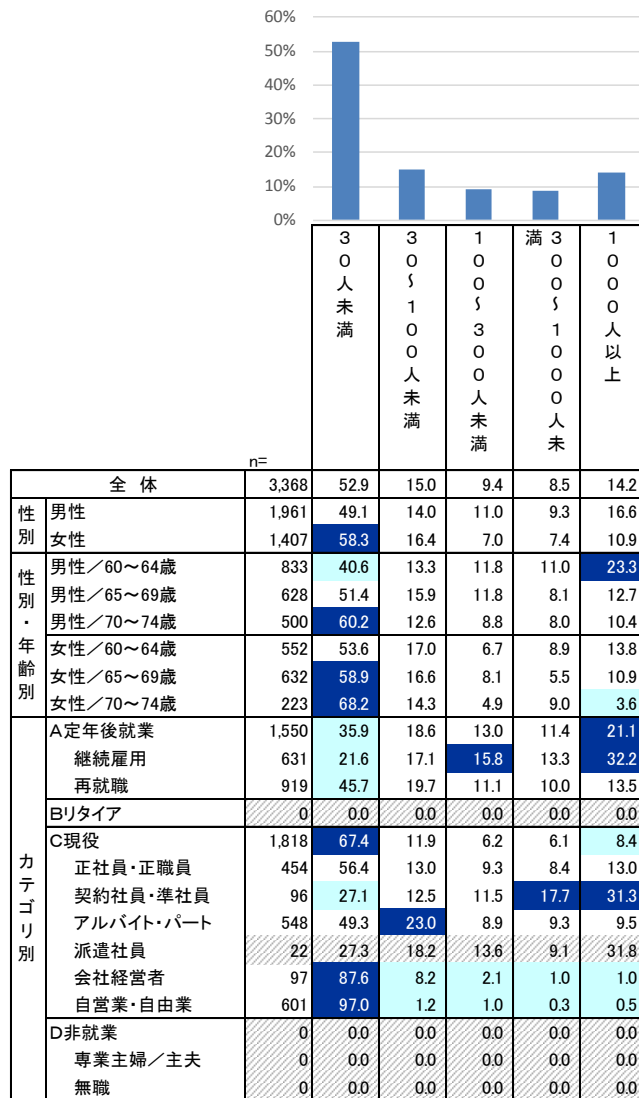

反転シロヌキ …全体の数値より5ポイント以上大きい  
 水色アミカケ …全体の数値より5ポイント以上小さい  
 グレー斜線 …回答者数が30未満（参考値）

## 14. 現在の役職

- 現在働いている人（自営業・自由業以外）に現在の役職を聞いたところ、「役職はない」という人が75.3%だった。定年を経験していない正社員・正職員では約4割が何らかの役職についている。

Q. あなたの現在の役職をお教えてください。（単一回答）【対象者：現在働いている人（自営業・自由業以外）】

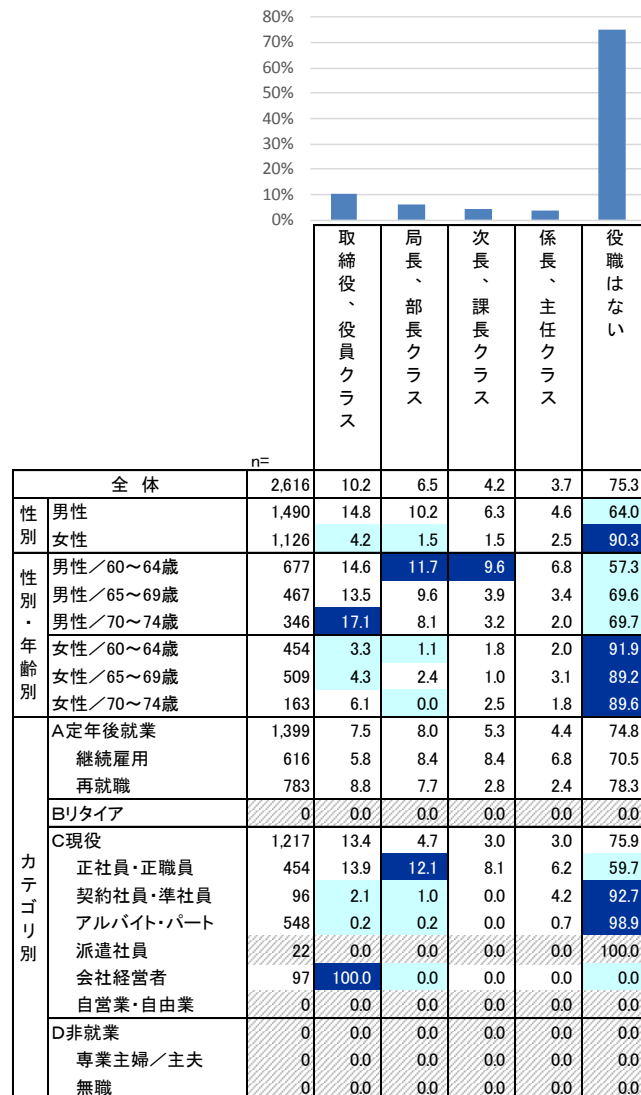

反転シロスキ …全体の数値より5ポイント以上大きい  
 水色アミカケ …全体の数値より5ポイント以上小さい  
 グレー斜線 …回答者数が30未満（参考値）

# 1. 定年退職の経験

- 定年退職の経験を聞くと、回答者の49.6%が定年の経験があると答えた。その内訳は、定年退職をして現在無職の人が23.8%、定年後に同じ組織で働いている人が10.5%、定年後に定年前とは違う組織で働いている人が15.3%となっている。
- 男性の約7割は定年経験があるが、女性で定年経験があるのは約3割に留まる。定年経験のある人の割合は、男女ともに年齢が上がると増えている。

Q. あなたは定年退職の経験がありますか。また、定年退職後はお勤めになっていますか。（単一回答）

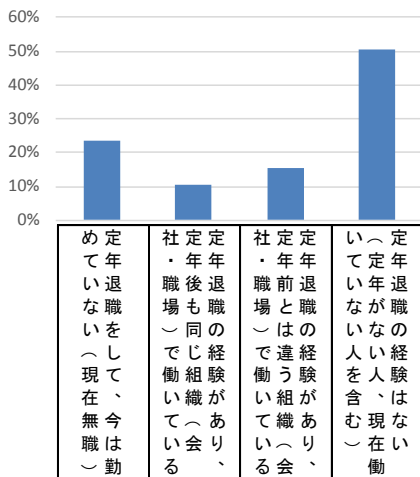

		n=	23.8	10.5	15.3	50.4	49.6	50.4
全体		6,000	23.8	10.5	15.3	50.4	49.6	50.4
性別	男性	3,000	31.1	14.8	23.4	30.7	69.3	30.7
	女性	3,000	16.4	6.2	7.2	70.1	29.9	70.1
性別・年齢別	男性／60～64歳	1,000	12.8	24.8	17.9	44.5	55.5	44.5
	男性／65～69歳	1,000	33.5	13.1	26.3	27.1	72.9	27.1
	男性／70～74歳	1,000	46.9	6.5	26.0	20.6	79.4	20.6
	女性／60～64歳	1,000	7.6	8.4	4.9	79.1	20.9	79.1
	女性／65～69歳	1,403	19.6	5.8	8.1	66.4	33.6	66.4
	女性／70～74歳	597	23.8	3.5	9.0	63.7	36.3	63.7
カテゴリ別	A定年後就業	1,550	0.0	40.7	59.3	0.0	100.0	0.0
	継続雇用	631	0.0	100.0	0.0	0.0	100.0	0.0
	再就職	919	0.0	0.0	100.0	0.0	100.0	0.0
	Bリタイア	1,425	100.0	0.0	0.0	0.0	100.0	0.0
	C現役	1,818	0.0	0.0	0.0	100.0	0.0	100.0
	正社員・正職員	454	0.0	0.0	0.0	100.0	0.0	100.0
	契約社員・準社員	96	0.0	0.0	0.0	100.0	0.0	100.0
	アルバイト・パート	548	0.0	0.0	0.0	100.0	0.0	100.0
	派遣社員	22	0.0	0.0	0.0	100.0	0.0	100.0
	会社経営者	97	0.0	0.0	0.0	100.0	0.0	100.0
	自営業・自由業	601	0.0	0.0	0.0	100.0	0.0	100.0
	D非就業	1,207	0.0	0.0	0.0	100.0	0.0	100.0
	専業主婦／主夫	932	0.0	0.0	0.0	100.0	0.0	100.0
無職	275	0.0	0.0	0.0	100.0	0.0	100.0	

反転シロヌキ …全体の数値より5ポイント以上大きい  
 水色アミカケ …全体の数値より5ポイント以上小さい  
 グレー斜線 …回答者数が30未満（参考値）

## 2. 定年時の年齢

- 定年退職時の年齢を聞くと、「60～64歳」が69.5%、「65～69歳」が17.8%、「55～59歳」が7.9%だった。

Q. 定年退職をご経験されているとの事ですが、定年退職時の年齢をお知らせください。（数値で回答）

【対象者：定年経験がある人】

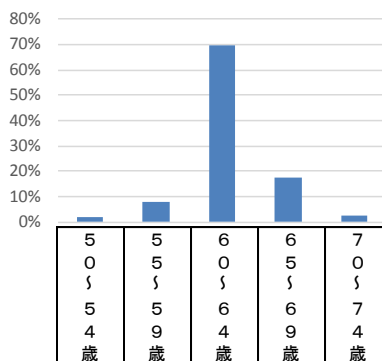

		n=	50～54歳	55～59歳	60～64歳	65～69歳	70～74歳
全体		2,975	2.2	7.9	69.5	17.8	2.5
性別	男性	2,078	2.0	8.3	71.9	15.4	2.5
	女性	897	2.8	7.1	64.0	23.4	2.7
性別・年齢別	男性／60～64歳	555	2.7	9.9	87.4	0.0	0.0
	男性／65～69歳	729	1.9	7.4	68.2	22.5	0.0
	男性／70～74歳	794	1.5	7.9	64.6	19.5	6.4
	女性／60～64歳	209	5.3	11.0	83.7	0.0	0.0
	女性／65～69歳	471	2.8	4.9	60.3	32.1	0.0
	女性／70～74歳	217	0.5	8.3	53.0	27.2	11.1
カテゴリ別	A定年後就業	1,550	2.5	8.8	72.5	14.8	1.4
	継続雇用	631	1.3	2.4	78.6	16.6	1.1
	再就職	919	3.3	13.2	68.3	13.6	1.6
	Bリタイア	1,425	2.0	7.0	66.3	21.0	3.7
	C現役	0	0.0	0.0	0.0	0.0	0.0
	正社員・正職員	0	0.0	0.0	0.0	0.0	0.0
	契約社員・準社員	0	0.0	0.0	0.0	0.0	0.0
	アルバイト・パート	0	0.0	0.0	0.0	0.0	0.0
	派遣社員	0	0.0	0.0	0.0	0.0	0.0
	会社経営者	0	0.0	0.0	0.0	0.0	0.0
	自営業・自由業	0	0.0	0.0	0.0	0.0	0.0
	D非就業	0	0.0	0.0	0.0	0.0	0.0
	専業主婦／主夫	0	0.0	0.0	0.0	0.0	0.0
無職	0	0.0	0.0	0.0	0.0	0.0	

反転シロヌキ …全体の数値より5ポイント以上大きい  
 水色アミカケ …全体の数値より5ポイント以上小さい  
 グレー斜線 …回答者数が30未満（参考値）

### 3. 定年時の従業員規模

- 定年時に勤めていた会社の従業員規模を聞くと、「1000人以上」が43.5%であった。女性は100人未満の中小規模の割合が高い。

Q. 定年退職時に勤めていた会社の従業員規模をお知らせください。パート、アルバイト等の方も含め全従業員の数でお知らせください。（単一回答）【対象者：定年経験がある人】

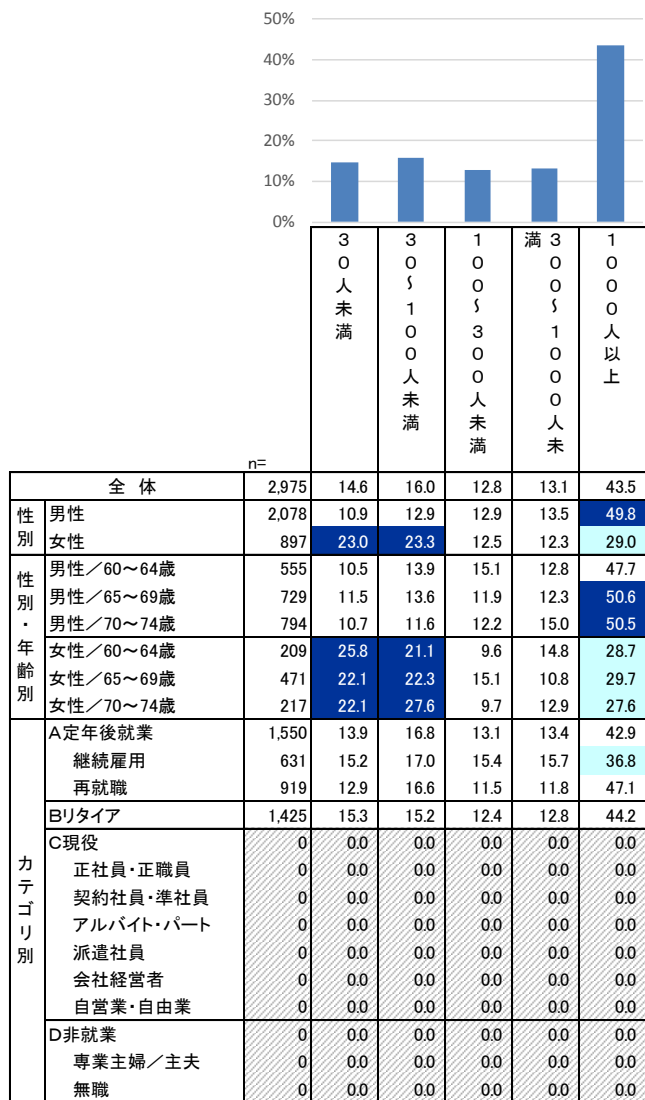

反転シロヌキ …全体の数値より5ポイント以上大きい  
 水色アミカケ …全体の数値より5ポイント以上小さい  
 グレー斜線 …回答者数が30未満（参考値）

## 4. 定年時の業種

- 定年時に勤めていた会社の業種を聞くと、「各種製造業」20.7%、「建設、土木、工事関連業」6.6%、「IT関連業」6.2%、「銀行、金融、証券、保険」6.2%などであった。男性は女性に比べて「各種製造業」の割合が高い。

Q. 定年退職時に勤めていた会社の業種をお知らせください。（単一回答） 【対象者：定年経験がある人】

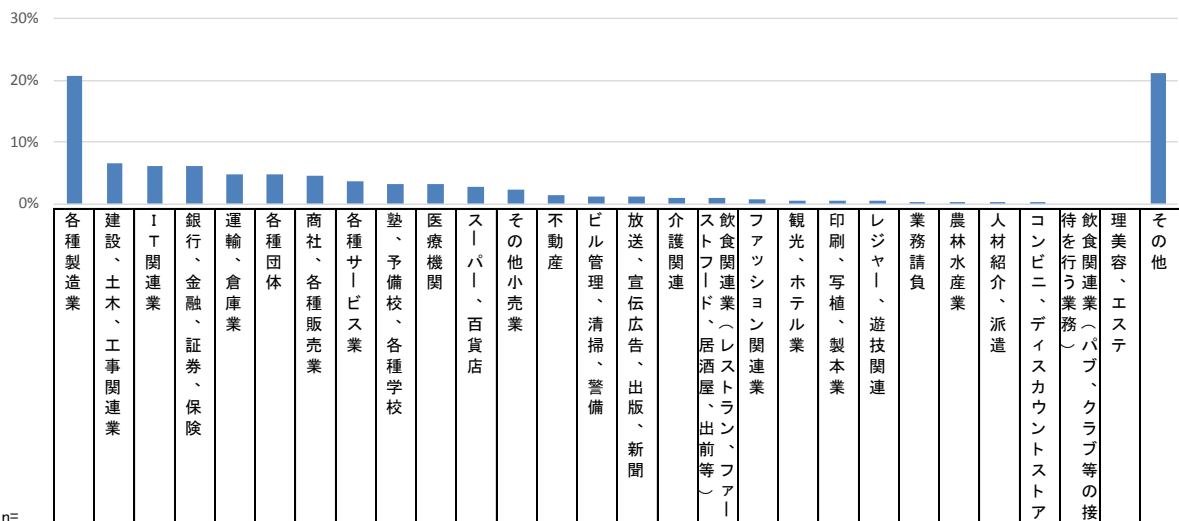

n=		各種製造業	建設、土木、工事関連業	IT関連業	銀行、金融、証券、保険	運輸、倉庫業	各種団体	商社、各種販売業	各種サービス業	塾、予備校、各種学校	医療機関	スーパー、百貨店	その他小売業	不動産	ビル管理、清掃、警備	放送、宣伝広告、出版、新聞	介護関連	飲食関連業（レストラン、ファーストフード、居酒屋、出前等）	ファッション関連業	観光、ホテル業	印刷、写植、製本業	レジャー、遊技関連	業務請負	農林水産業	人材紹介、派遣	コンビニ、ディスカウントストア	待を行う業務	飲食関連業（パブ、クラブ等の接客）	理美容、エステ	その他
全体	2,975	20.7	6.6	6.2	6.2	4.8	4.7	4.6	3.7	3.3	3.2	2.8	2.4	1.4	1.3	1.2	1.0	0.9	0.8	0.6	0.6	0.5	0.4	0.3	0.3	0.1	0.0	0.0	21.1	
性別																														
男性	2,078	25.5	7.5	8.1	5.7	5.1	4.9	5.3	3.5	2.1	1.4	1.3	1.8	1.0	1.3	1.4	0.2	0.4	0.3	0.6	0.9	0.3	0.5	0.4	0.1	0.1	0.0	0.0	20.3	
女性	897	9.8	4.6	1.6	7.1	4.2	4.3	3.0	4.3	5.9	7.2	6.4	3.7	2.3	1.3	0.6	2.9	1.3	2.0	0.8	0.1	1.1	0.2	0.2	0.7	0.2	0.1	0.0	23.1	
性別・年齢別																														
男性/60~64歳	555	22.7	8.8	6.5	6.5	4.1	6.8	4.9	2.2	2.2	1.4	1.1	2.9	0.9	1.3	0.4	0.5	0.4	0.0	0.2	0.9	0.4	0.0	0.4	0.2	0.2	0.0	0.0	24.3	
男性/65~69歳	729	25.5	7.7	8.5	5.2	5.5	4.1	4.9	4.1	2.2	1.4	1.2	1.8	1.1	0.8	1.2	0.1	0.4	0.7	0.5	0.7	0.1	0.5	0.1	0.0	0.1	0.0	0.0	21.3	
男性/70~74歳	794	27.3	6.4	8.9	5.7	5.3	4.3	6.0	3.8	2.0	1.4	1.5	1.1	0.9	1.8	2.4	0.0	0.4	0.3	0.9	1.0	0.4	0.8	0.6	0.1	0.0	0.0	0.1	16.6	
女性/60~64歳	209	8.1	4.8	1.0	6.2	6.2	5.3	2.9	5.7	9.6	9.1	4.8	3.8	2.9	0.5	0.5	2.4	1.4	1.4	1.0	0.0	1.9	0.5	0.5	1.0	0.5	0.0	0.0	18.2	
女性/65~69歳	471	10.2	4.0	1.7	7.0	3.4	4.5	3.2	3.8	4.2	7.4	6.8	3.6	1.9	1.5	0.6	3.8	2.3	2.1	0.6	0.0	0.8	0.0	0.0	0.8	0.2	0.2	0.0	25.1	
女性/70~74歳	217	10.6	5.5	1.8	8.3	4.1	3.2	2.8	4.1	6.0	5.1	6.9	3.7	2.8	1.8	0.5	1.4	2.3	2.3	0.9	0.5	0.9	0.5	0.5	0.0	0.0	0.0	0.0	23.5	
カテゴリー別																														
A定年後就業	1,550	20.1	7.6	5.4	5.9	4.9	4.8	4.4	3.6	3.3	3.3	3.1	2.6	1.5	1.2	0.6	1.4	0.9	0.8	0.6	0.6	0.5	0.5	0.4	0.0	0.1	0.0	0.1	21.9	
継続雇用	631	20.0	9.5	4.0	4.1	5.7	5.1	4.3	4.0	4.4	3.5	3.8	3.0	1.7	1.6	0.3	1.9	0.8	0.8	0.8	0.8	0.5	0.2	0.0	0.0	0.0	0.0	0.0	19.2	
再就職	919	20.1	6.3	6.3	7.1	4.4	4.7	4.5	3.4	2.5	3.2	2.6	2.4	1.3	0.9	0.8	1.1	1.0	0.8	0.5	0.4	0.5	0.7	0.2	0.0	0.2	0.0	0.1	23.8	
Bリタイア	1,425	21.5	5.5	7.0	6.5	4.7	4.6	4.9	3.9	3.2	3.0	2.5	2.1	1.3	1.5	1.8	0.6	0.9	0.9	0.6	0.7	0.6	0.4	0.3	0.6	0.1	0.1	0.0	20.3	
C現役	0	0.0	0.0	0.0	0.0	0.0	0.0	0.0	0.0	0.0	0.0	0.0	0.0	0.0	0.0	0.0	0.0	0.0	0.0	0.0	0.0	0.0	0.0	0.0	0.0	0.0	0.0	0.0	0.0	0.0
正社員・正職員	0	0.0	0.0	0.0	0.0	0.0	0.0	0.0	0.0	0.0	0.0	0.0	0.0	0.0	0.0	0.0	0.0	0.0	0.0	0.0	0.0	0.0	0.0	0.0	0.0	0.0	0.0	0.0	0.0	0.0
契約社員・準社員	0	0.0	0.0	0.0	0.0	0.0	0.0	0.0	0.0	0.0	0.0	0.0	0.0	0.0	0.0	0.0	0.0	0.0	0.0	0.0	0.0	0.0	0.0	0.0	0.0	0.0	0.0	0.0	0.0	0.0
アルバイト・パート	0	0.0	0.0	0.0	0.0	0.0	0.0	0.0	0.0	0.0	0.0	0.0	0.0	0.0	0.0	0.0	0.0	0.0	0.0	0.0	0.0	0.0	0.0	0.0	0.0	0.0	0.0	0.0	0.0	0.0
派遣社員	0	0.0	0.0	0.0	0.0	0.0	0.0	0.0	0.0	0.0	0.0	0.0	0.0	0.0	0.0	0.0	0.0	0.0	0.0	0.0	0.0	0.0	0.0	0.0	0.0	0.0	0.0	0.0	0.0	0.0
会社経営者	0	0.0	0.0	0.0	0.0	0.0	0.0	0.0	0.0	0.0	0.0	0.0	0.0	0.0	0.0	0.0	0.0	0.0	0.0	0.0	0.0	0.0	0.0	0.0	0.0	0.0	0.0	0.0	0.0	0.0
自営業・自由業	0	0.0	0.0	0.0	0.0	0.0	0.0	0.0	0.0	0.0	0.0	0.0	0.0	0.0	0.0	0.0	0.0	0.0	0.0	0.0	0.0	0.0	0.0	0.0	0.0	0.0	0.0	0.0	0.0	0.0
D非就業	0	0.0	0.0	0.0	0.0	0.0	0.0	0.0	0.0	0.0	0.0	0.0	0.0	0.0	0.0	0.0	0.0	0.0	0.0	0.0	0.0	0.0	0.0	0.0	0.0	0.0	0.0	0.0	0.0	0.0
専業主婦/主夫	0	0.0	0.0	0.0	0.0	0.0	0.0	0.0	0.0	0.0	0.0	0.0	0.0	0.0	0.0	0.0	0.0	0.0	0.0	0.0	0.0	0.0	0.0	0.0	0.0	0.0	0.0	0.0	0.0	0.0
無職	0	0.0	0.0	0.0	0.0	0.0	0.0	0.0	0.0	0.0	0.0	0.0	0.0	0.0	0.0	0.0	0.0	0.0	0.0	0.0	0.0	0.0	0.0	0.0	0.0	0.0	0.0	0.0	0.0	0.0

反転シロヌキ …全体の数値より5ポイント以上大きい  
 水色アミカケ …全体の数値より5ポイント以上小さい  
 グレー斜線 …回答者数が30未満（参考値）

## 5. 定年時の職種

- 定年時に勤めていた会社での職種を聞くと、「事務」26.0%、「管理職」15.9%などであった。男性は「管理職」の割合が高く、女性は「事務」や「販売・サービス」「理美容・医療」の割合が高い。

Q. 定年退職時に勤めていた会社での職種をお知らせください。（単一回答）【対象者：定年経験がある人】

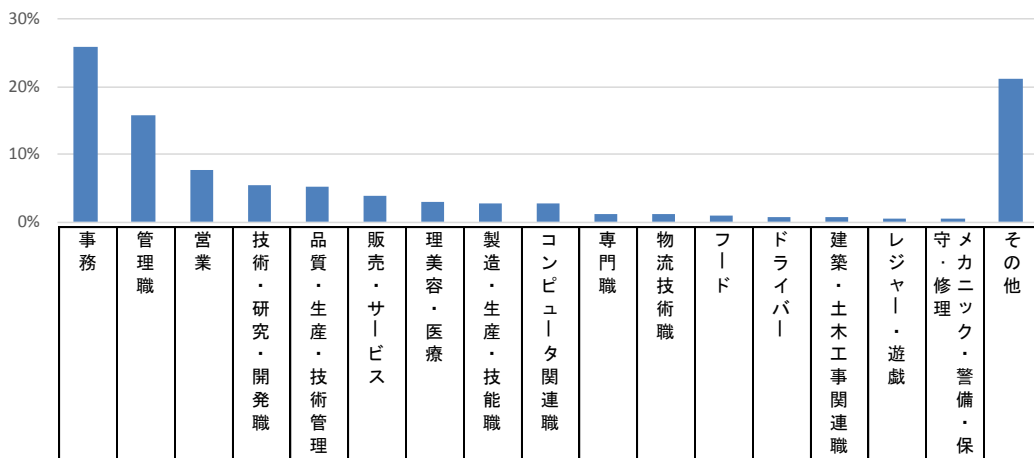

		n=	事務	管理職	営業	技術・研究・開発職	品質・生産・技術管理	販売・サービス	理美容・医療	製造・生産・技能職	コンピュータ関連職	専門職	物流技術職	フード	ドライバー	建築・土木工事関連職	レジャー・遊戯	守・修理	メカニック・警備・保	その他	
全体		2,975	26.0	15.9	7.7	5.6	5.3	3.8	3.0	2.7	2.7	1.3	1.2	0.9	0.8	0.8	0.5	0.5	0.7	21.2	
性別	男性	2,078	20.0	21.3	9.3	7.4	7.4	1.5	0.8	2.7	3.7	1.1	1.3	0.2	1.1	1.2	0.4	0.7	0.0	19.9	
	女性	897	39.9	3.2	3.9	1.3	0.7	9.0	8.2	2.8	0.4	1.7	1.0	2.6	0.2	0.0	0.9	0.0	0.0	24.1	
性別・年齢別	男性／60～64歳	555	20.7	16.9	10.8	7.6	6.7	1.6	1.3	2.7	2.9	0.5	1.6	0.0	1.1	1.1	0.5	0.5	0.0	23.4	
	男性／65～69歳	729	19.6	21.4	8.6	6.3	8.6	1.5	0.8	3.4	3.8	1.4	1.4	0.5	1.2	1.5	0.3	0.4	0.0	19.1	
	男性／70～74歳	794	19.8	24.3	8.9	8.3	6.7	1.5	0.4	2.0	4.0	1.3	1.1	0.1	1.0	0.9	0.4	1.0	0.0	18.3	
	女性／60～64歳	209	36.8	2.9	3.3	1.0	0.0	6.7	11.5	2.4	0.0	3.8	1.9	0.5	0.5	0.0	0.0	1.4	0.0	27.3	
	女性／65～69歳	471	39.5	3.6	4.0	2.1	0.4	10.6	8.1	3.2	0.6	0.4	0.6	2.5	0.2	0.0	0.8	0.0	0.0	23.1	
	女性／70～74歳	217	43.8	2.8	4.1	0.0	1.8	7.8	5.5	2.3	0.5	2.3	0.9	4.6	0.0	0.0	0.5	0.0	0.0	23.0	
カテゴリ別	A定年後就業	1,550	22.4	14.6	9.0	5.7	6.3	3.5	3.4	3.3	2.1	1.3	1.4	1.2	0.8	1.0	0.6	0.6	0.6	22.8	
	継続雇用	631	24.1	9.7	10.8	5.5	6.5	5.4	4.1	3.3	2.1	1.7	0.8	0.5	0.8	0.8	0.8	0.8	0.6	22.5	
	再就職	919	21.2	18.0	7.7	5.8	6.2	2.2	2.9	3.3	2.1	1.0	1.7	1.7	0.9	1.1	0.5	0.7	0.7	23.1	
	Bリタイア	1,425	29.9	17.3	6.3	5.5	4.3	4.1	2.6	2.1	3.4	1.3	1.1	0.6	0.8	0.6	0.4	0.3	0.0	19.4	
	C現役	0	0.0	0.0	0.0	0.0	0.0	0.0	0.0	0.0	0.0	0.0	0.0	0.0	0.0	0.0	0.0	0.0	0.0	0.0	0.0
	正社員・正職員	0	0.0	0.0	0.0	0.0	0.0	0.0	0.0	0.0	0.0	0.0	0.0	0.0	0.0	0.0	0.0	0.0	0.0	0.0	0.0
	契約社員・準社員	0	0.0	0.0	0.0	0.0	0.0	0.0	0.0	0.0	0.0	0.0	0.0	0.0	0.0	0.0	0.0	0.0	0.0	0.0	0.0
	アルバイト・パート	0	0.0	0.0	0.0	0.0	0.0	0.0	0.0	0.0	0.0	0.0	0.0	0.0	0.0	0.0	0.0	0.0	0.0	0.0	0.0
	派遣社員	0	0.0	0.0	0.0	0.0	0.0	0.0	0.0	0.0	0.0	0.0	0.0	0.0	0.0	0.0	0.0	0.0	0.0	0.0	0.0
	会社経営者	0	0.0	0.0	0.0	0.0	0.0	0.0	0.0	0.0	0.0	0.0	0.0	0.0	0.0	0.0	0.0	0.0	0.0	0.0	0.0
	自営業・自由業	0	0.0	0.0	0.0	0.0	0.0	0.0	0.0	0.0	0.0	0.0	0.0	0.0	0.0	0.0	0.0	0.0	0.0	0.0	0.0
	D非就業	0	0.0	0.0	0.0	0.0	0.0	0.0	0.0	0.0	0.0	0.0	0.0	0.0	0.0	0.0	0.0	0.0	0.0	0.0	0.0
	専業主婦／主夫	0	0.0	0.0	0.0	0.0	0.0	0.0	0.0	0.0	0.0	0.0	0.0	0.0	0.0	0.0	0.0	0.0	0.0	0.0	0.0
無職	0	0.0	0.0	0.0	0.0	0.0	0.0	0.0	0.0	0.0	0.0	0.0	0.0	0.0	0.0	0.0	0.0	0.0	0.0	0.0	

反転シロヌキ …全体の数値より5ポイント以上大きい  
水色アミカケ …全体の数値より5ポイント以上小さい  
グレー斜線 …回答者数が30未満（参考値）

## 6. 定年時の役職

- 定年時の役職を聞くと、「役職はない」が34.0%。「次長、課長クラス」は22.4%、「局長、部長クラス」20.2%だった。女性は「役職はない」の割合が約7割と高くなっている。

Q. 定年退職前にお勤めになっていた会社におけるあなたの最後の役職をお教えてください。（単一回答）

【対象者：定年経験がある人】

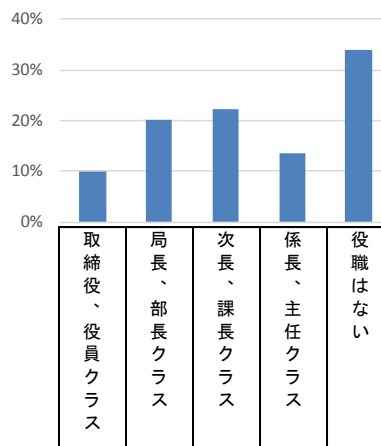

		n=	9.9	20.2	22.4	13.5	34.0
全体		2,975	9.9	20.2	22.4	13.5	34.0
性別	男性	2,078	12.7	27.3	28.4	13.0	18.5
	女性	897	3.6	3.8	8.2	14.6	69.8
性別・年齢別	男性／60～64歳	555	7.4	25.0	28.6	15.7	23.2
	男性／65～69歳	729	12.9	25.4	29.6	13.4	18.7
	男性／70～74歳	794	16.2	30.7	27.2	10.7	15.1
	女性／60～64歳	209	2.9	1.0	7.2	15.3	73.7
	女性／65～69歳	471	3.2	4.2	8.3	15.9	68.4
	女性／70～74歳	217	5.1	5.5	9.2	11.1	69.1
カテゴリ別	A定年後就業	1,550	10.1	21.0	21.6	13.8	33.5
	継続雇用	631	8.4	16.6	21.9	15.4	37.7
	再就職	919	11.2	23.9	21.4	12.7	30.7
	Bリタイア	1,425	9.8	19.4	23.2	13.1	34.5
	C現役	0	0.0	0.0	0.0	0.0	0.0
	正社員・正職員	0	0.0	0.0	0.0	0.0	0.0
	契約社員・準社員	0	0.0	0.0	0.0	0.0	0.0
	アルバイト・パート	0	0.0	0.0	0.0	0.0	0.0
	派遣社員	0	0.0	0.0	0.0	0.0	0.0
	会社経営者	0	0.0	0.0	0.0	0.0	0.0
自営業・自由業	0	0.0	0.0	0.0	0.0	0.0	
D非就業	0	0.0	0.0	0.0	0.0	0.0	
専業主婦／主夫	0	0.0	0.0	0.0	0.0	0.0	
無職	0	0.0	0.0	0.0	0.0	0.0	

反転シロヌキ …全体の数値より5ポイント以上大きい  
 水色アミカケ …全体の数値より5ポイント以上小さい  
 グレー斜線 …回答者数が30未満（参考値）



## 7. 継続雇用での仕事内容の変化

- 定年後に定年前と同じ会社で働いている人に、仕事の内容に変化があったかを聞いたところ、「仕事内容に全く変化はなかった」が45.5%、「仕事内容にあまり変化はなかった」が29.2%となった。
- 女性は「仕事内容に全く変化はなかった」が56.7%で、男性に比べて割合が高い。一方、70～74歳男性は「全く別の仕事内容になった」の割合が高い。

Q. 定年前と現在の仕事を比べ、仕事の内容に変化はありましたか。最も近いものを1つだけお知らせください。（単一回答）【対象者：定年後に同じ組織で働いている人】

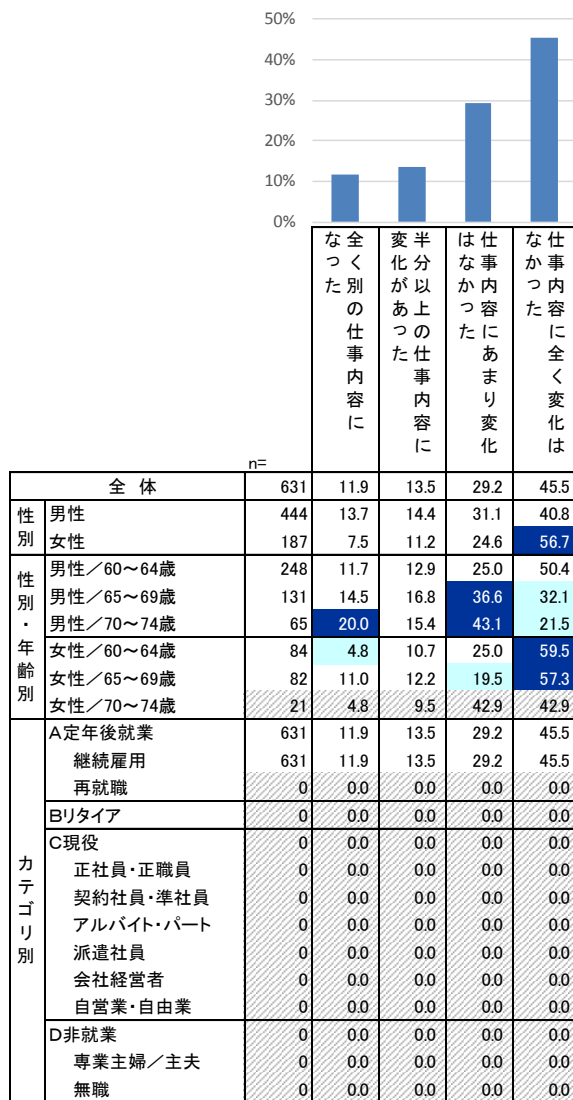

反転シロヌキ …全体の数値より5ポイント以上大きい  
 水色アミカケ …全体の数値より5ポイント以上小さい  
 グレー斜線 …回答者数が30未満（参考値）

## 8. 継続雇用での勤務時間の変化

- 定年後に定年前と同じ会社で働いている人に、勤務時間がどのくらい変化したかを聞くと、約6割の人は定年前より減少したという回答で、中でも「50～75%未満」になったという人が全体の26.6%と多い。一方で、定年前と同じか増えたという「100%以上」も40.6%だった。男女とも60～64歳では約5割が「100%以上」だが、年齢が上がる  
と勤務時間が短くなる傾向がある。

Q. 定年前と比べ、現在の勤務時間はどのくらい変化がありましたか。定年前の普段の勤務時間を100とした時の割合をお知らせください。（数値で回答）【対象者：定年後に同じ組織で働いている人】

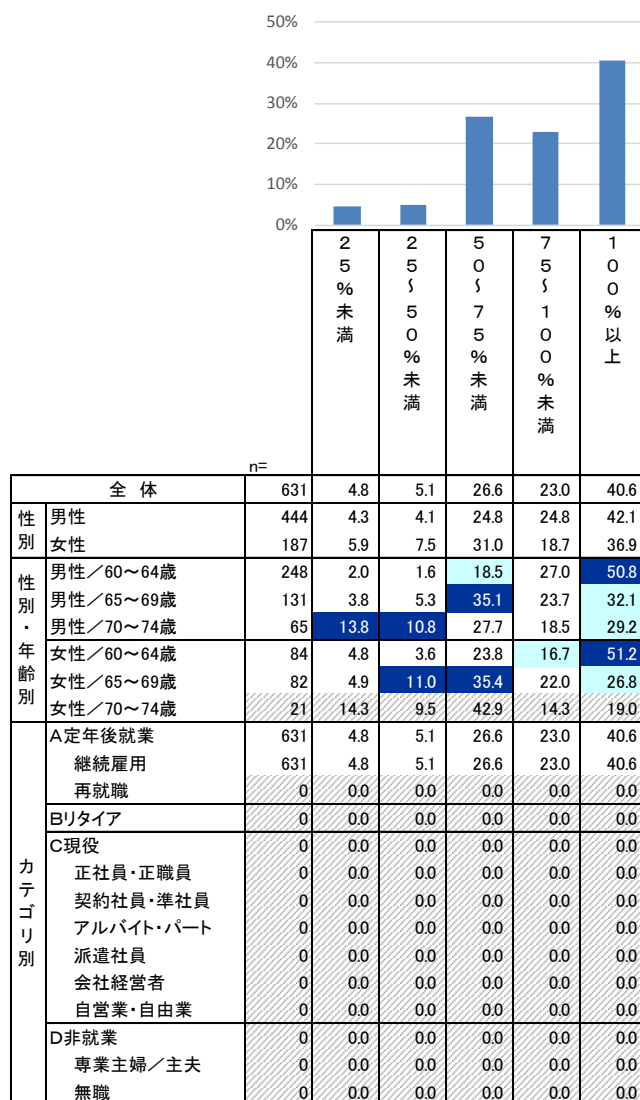

反転シロヌキ …全体の数値より5ポイント以上大きい  
 水色アミカケ …全体の数値より5ポイント以上小さい  
 グレー斜線 …回答者数が30未満（参考値）

## 9. 継続雇用での給与の変化

- 定年後に定年前と同じ会社で働いている人に、給与がどのくらい変化したかを聞くと、「50～75%未満」が最も多く45.8%、「25～50%未満」が21.2%、「75～100%未満」が17.3%だった。男性70～74歳では、「25%未満」の割合が高くなっている。

Q. 定年前と比べ、現在の給料はどのくらい変化がありましたか。定年前の給料を100とした時の割合をお知らせください。（数値で回答）【対象者：定年後に同じ組織で働いている人】

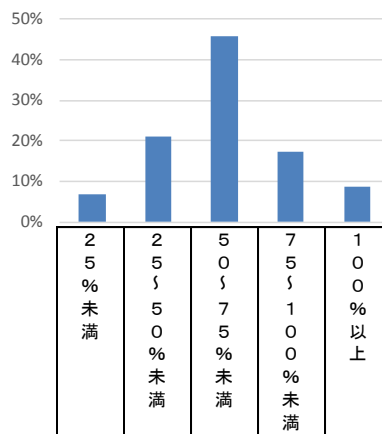

		n=	25%未満	25%~50%未満	50%~75%未満	75%~100%未満	100%以上
全体		631	6.8	21.2	45.8	17.3	8.9
性別	男性	444	6.3	24.8	47.7	13.7	7.4
	女性	187	8.0	12.8	41.2	25.7	12.3
性別・年齢別	男性/60~64歳	248	0.0	25.4	54.4	14.5	5.6
	男性/65~69歳	131	10.7	28.2	40.5	13.0	7.6
	男性/70~74歳	65	21.5	15.4	36.9	12.3	13.8
	女性/60~64歳	84	3.6	10.7	42.9	26.2	16.7
	女性/65~69歳	82	11.0	12.2	41.5	26.8	8.5
	女性/70~74歳	21	14.3	23.8	33.3	19.0	9.5
カテゴリ別	A定年後就業	631	6.8	21.2	45.8	17.3	8.9
	継続雇用	631	6.8	21.2	45.8	17.3	8.9
	再就職	0	0.0	0.0	0.0	0.0	0.0
	Bリタイア	0	0.0	0.0	0.0	0.0	0.0
	C現役	0	0.0	0.0	0.0	0.0	0.0
	正社員・正職員	0	0.0	0.0	0.0	0.0	0.0
	契約社員・準社員	0	0.0	0.0	0.0	0.0	0.0
	アルバイト・パート	0	0.0	0.0	0.0	0.0	0.0
	派遣社員	0	0.0	0.0	0.0	0.0	0.0
	会社経営者	0	0.0	0.0	0.0	0.0	0.0
	自営業・自由業	0	0.0	0.0	0.0	0.0	0.0
	D非就業	0	0.0	0.0	0.0	0.0	0.0
	専業主婦/主夫	0	0.0	0.0	0.0	0.0	0.0
	無職	0	0.0	0.0	0.0	0.0	0.0

反転シロヌキ …全体の数値より5ポイント以上大きい  
 水色アミカケ …全体の数値より5ポイント以上小さい  
 グレー斜線 …回答者数が30未満（参考値）

## 10. 継続雇用を選んだ理由

- 定年後に定年前と同じ会社で働いている人にその理由を聞くと、「職場や勤務地など環境を変えたくないから」45.8%、「今まで培ったスキルやノウハウをそのまま活かせるから」41.4%、「会社の方から継続を頼まれたから」35.0%などとなった。

Q. あなたが定年前と同じ会社で現在も働いている理由であてはまるものを全てお知らせください。（複数回答）  
【対象者：定年後に同じ組織で働いている人】

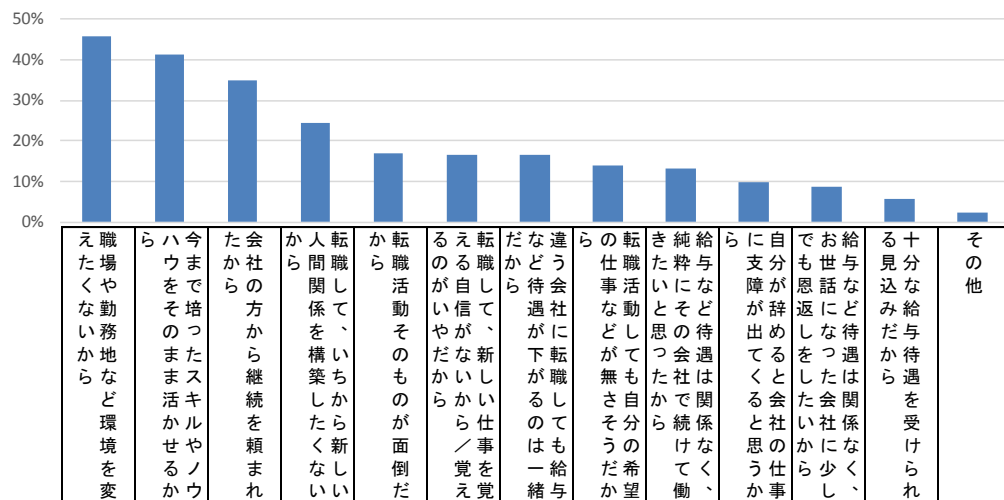

全体		n=631	45.8	41.4	35.0	24.6	17.1	16.5	16.5	14.1	13.2	9.8	8.6	5.7	2.4
性別	男性	444	44.6	40.1	34.5	25.7	17.3	14.9	17.6	13.7	12.8	9.5	8.6	6.5	2.5
	女性	187	48.7	44.4	36.4	21.9	16.6	20.3	13.9	15.0	13.9	10.7	8.6	3.7	2.1
性別・年齢別	男性／60～64歳	248	48.8	44.4	32.3	30.6	21.8	19.8	24.2	18.1	10.1	8.1	6.5	5.6	2.0
	男性／65～69歳	131	42.7	40.5	37.4	22.1	13.0	11.5	10.7	10.7	22.1	6.9	9.9	9.9	2.3
	男性／70～74歳	65	32.3	23.1	36.9	13.8	9.2	3.1	6.2	3.1	4.6	20.0	13.8	3.1	4.6
	女性／60～64歳	84	46.4	41.7	32.1	27.4	22.6	25.0	20.2	17.9	15.5	8.3	4.8	3.6	3.6
	女性／65～69歳	82	51.2	45.1	41.5	19.5	13.4	17.1	9.8	14.6	11.0	12.2	9.8	4.9	1.2
	女性／70～74歳	21	47.6	52.4	33.3	9.5	4.8	14.3	4.8	4.8	19.0	14.3	19.0	0.0	0.0
カテゴリ別	A 定年後就業	631	45.8	41.4	35.0	24.6	17.1	16.5	16.5	14.1	13.2	9.8	8.6	5.7	2.4
	継続雇用	631	45.8	41.4	35.0	24.6	17.1	16.5	16.5	14.1	13.2	9.8	8.6	5.7	2.4
	再就職	0	0.0	0.0	0.0	0.0	0.0	0.0	0.0	0.0	0.0	0.0	0.0	0.0	0.0
	B リタイア	0	0.0	0.0	0.0	0.0	0.0	0.0	0.0	0.0	0.0	0.0	0.0	0.0	0.0
	C 現役	0	0.0	0.0	0.0	0.0	0.0	0.0	0.0	0.0	0.0	0.0	0.0	0.0	0.0
	正社員・正職員	0	0.0	0.0	0.0	0.0	0.0	0.0	0.0	0.0	0.0	0.0	0.0	0.0	0.0
	契約社員・準社員	0	0.0	0.0	0.0	0.0	0.0	0.0	0.0	0.0	0.0	0.0	0.0	0.0	0.0
	アルバイト・パート	0	0.0	0.0	0.0	0.0	0.0	0.0	0.0	0.0	0.0	0.0	0.0	0.0	0.0
	派遣社員	0	0.0	0.0	0.0	0.0	0.0	0.0	0.0	0.0	0.0	0.0	0.0	0.0	0.0
	会社経営者	0	0.0	0.0	0.0	0.0	0.0	0.0	0.0	0.0	0.0	0.0	0.0	0.0	0.0
自営業・自由業	0	0.0	0.0	0.0	0.0	0.0	0.0	0.0	0.0	0.0	0.0	0.0	0.0	0.0	
D 非就業	0	0.0	0.0	0.0	0.0	0.0	0.0	0.0	0.0	0.0	0.0	0.0	0.0	0.0	
専業主婦／主夫	0	0.0	0.0	0.0	0.0	0.0	0.0	0.0	0.0	0.0	0.0	0.0	0.0	0.0	
無職	0	0.0	0.0	0.0	0.0	0.0	0.0	0.0	0.0	0.0	0.0	0.0	0.0	0.0	

反転シロヌキ …全体の数値より5ポイント以上大きい  
 水色アミカケ …全体の数値より5ポイント以上小さい  
 グレー斜線 …回答者数が30未満（参考値）

## 11. 今後定年退職する予定か

- 定年の経験がなく現在働いている人に、今後定年退職する予定かを聞くと、「定年制ではない」という回答が約8割、「定年退職をする予定」は15.3%だった。正社員・正職員の4割弱は、「定年退職をする予定」と回答している。

Q. あなたは現在お勤めしている会社で定年退職を迎える予定ですか。今のお気持ちで近いものを1つだけお知らせください。（単一回答）【対象者：定年の経験がなく、現在働いている人】

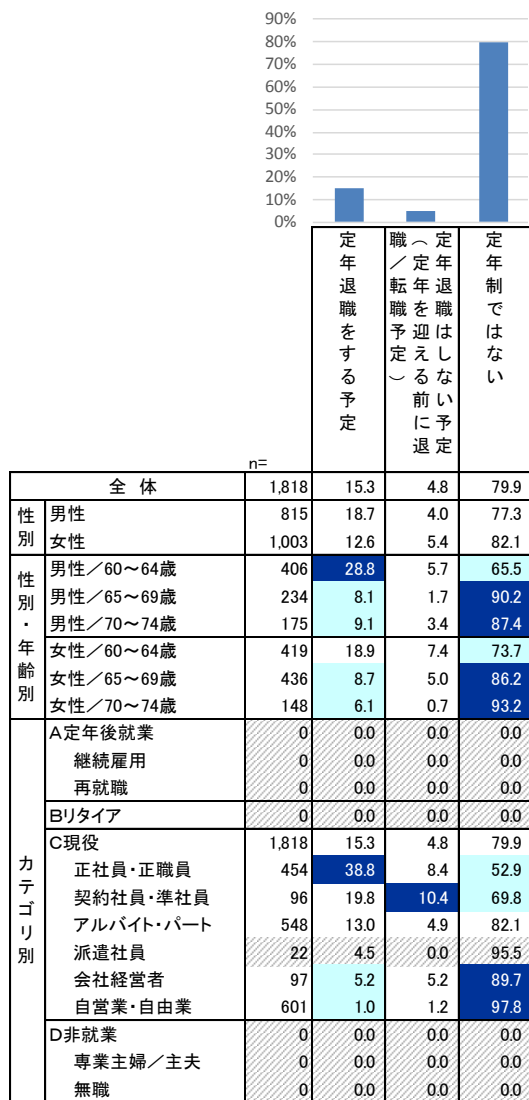

反転シロヌキ …全体の数値より5ポイント以上大きい  
 水色アミカケ …全体の数値より5ポイント以上小さい  
 グレー斜線 …回答者数が30未満（参考値）

## 12. 継続勤務を希望するか

- 現在の勤め先で定年退職する予定の人に、定年後も現在の勤務先で働きたいかを聞くと、「ぜひ現在の勤務先で働きたい」あるいは「出来れば現在の勤務先で働きたい」という人が合計54.7%だった。

Q. あなたは定年退職後も現在の勤務先で働きたいと思いますか。お気持ちに近いものを1つだけお知らせください。  
 (単一回答) 【対象者：定年退職する予定の人】

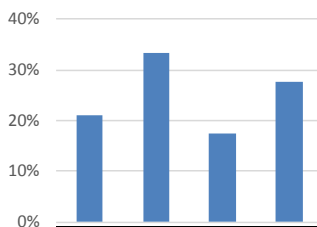

		n=	ぜひ現在の勤務先で働きたい	出来れば現在の勤務先で働きたい	出来れば働きたくない	全く働きたくない	現在の勤務先で働きたくない	現在の勤務先で働きたい
全体		278	21.2	33.5	17.6	27.7	54.7	45.3
性別	男性	152	21.7	32.2	17.1	28.9	53.9	46.1
	女性	126	20.6	34.9	18.3	26.2	55.6	44.4
性別・年齢別	男性／60～64歳	117	22.2	35.0	18.8	23.9	57.3	42.7
	男性／65～69歳	19	21.1	26.3	10.5	42.1	47.4	52.6
	男性／70～74歳	16	18.8	18.8	12.5	50.0	37.5	62.5
	女性／60～64歳	79	20.3	36.7	20.3	22.8	57.0	43.0
	女性／65～69歳	38	18.4	34.2	18.4	28.9	52.6	47.4
	女性／70～74歳	9	33.3	22.2	0.0	44.4	55.6	44.4
	女性／75～79歳	3	0.0	0.0	0.0	100.0	0.0	100.0
カテゴリ別	A定年後就業	0	0.0	0.0	0.0	0.0	0.0	0.0
	継続雇用	0	0.0	0.0	0.0	0.0	0.0	0.0
	再就職	0	0.0	0.0	0.0	0.0	0.0	0.0
	Bリタイア	0	0.0	0.0	0.0	0.0	0.0	0.0
	C現役	278	21.2	33.5	17.6	27.7	54.7	45.3
	正社員・正職員	176	22.2	28.4	18.2	31.3	50.6	49.4
	契約社員・準社員	19	15.8	42.1	21.1	21.1	57.9	42.1
	アルバイト・パート	71	15.5	42.3	16.9	25.4	57.7	42.3
	派遣社員	1	0.0	100.0	0.0	0.0	100.0	0.0
	会社経営者	5	80.0	20.0	0.0	0.0	100.0	0.0
自営業・自由業	6	33.3	50.0	16.7	0.0	83.3	16.7	
D非就業	0	0.0	0.0	0.0	0.0	0.0	0.0	0.0
	専業主婦／主夫	0	0.0	0.0	0.0	0.0	0.0	0.0
	無職	0	0.0	0.0	0.0	0.0	0.0	0.0

反転シロヌキ …全体の数値より5ポイント以上大きい  
 水色アミカケ …全体の数値より5ポイント以上小さい  
 グレー斜線 …回答者数が30未満 (参考値)

### 13. 継続勤務を希望する理由

- 現在の勤め先で定年退職する予定で、定年後も現在の勤務先で働きたいという人にその理由を聞くと、「職場や勤務地など環境を変えたくないから」64.5%、「今まで培ったスキルやノウハウをそのまま活かせるから」39.5%、「転職して、いちから新しい人間関係を構築したくないから」36.2%などが上位となった。

Q. その様にお答えになった理由を具体的にお知らせください。（複数回答）

【対象者：定年後に現在の勤務先で働きたい人】

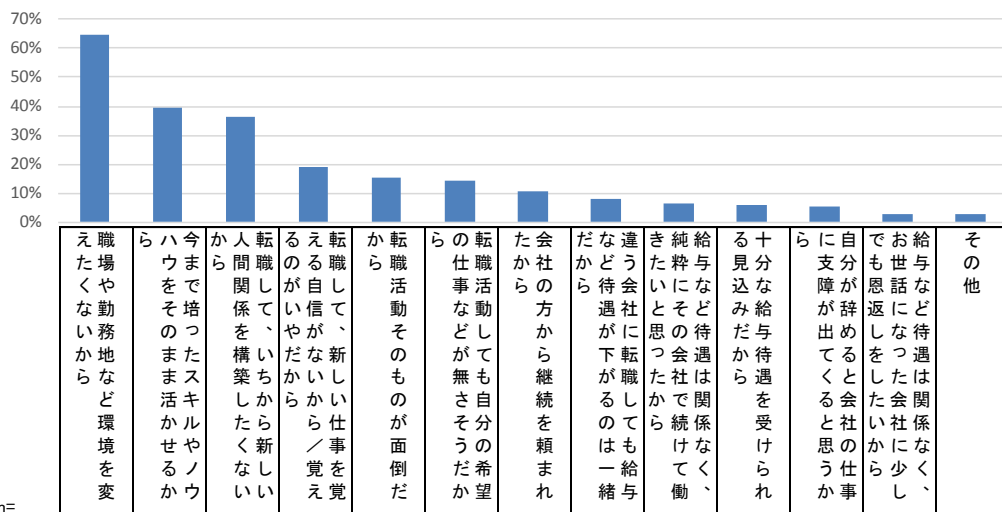

n=		64.5	39.5	36.2	19.1	15.1	14.5	10.5	7.9	6.6	5.9	5.3	2.6	2.6	
全体	152	64.5	39.5	36.2	19.1	15.1	14.5	10.5	7.9	6.6	5.9	5.3	2.6	2.6	
性別	男性	82	63.4	30.5	29.3	12.2	15.9	8.5	12.2	8.5	4.9	7.3	8.5	4.9	3.7
	女性	70	65.7	50.0	44.3	27.1	14.3	21.4	8.6	7.1	8.6	4.3	1.4	0.0	1.4
性別・年齢別	男性／60～64歳	67	65.7	32.8	29.9	14.9	17.9	9.0	9.0	10.4	3.0	7.5	6.0	4.5	3.0
	男性／65～69歳	9	77.8	22.2	33.3	0.0	11.1	0.0	33.3	0.0	11.1	11.1	22.2	11.1	0.0
	男性／70～74歳	6	16.7	16.7	16.7	0.0	0.0	16.7	16.7	0.0	16.7	0.0	16.7	0.0	16.7
	女性／60～64歳	45	68.9	51.1	51.1	35.6	15.6	22.2	6.7	11.1	8.9	4.4	2.2	0.0	2.2
	女性／65～69歳	20	60.0	55.0	35.0	15.0	15.0	25.0	15.0	0.0	10.0	5.0	0.0	0.0	0.0
	女性／70～74歳	5	60.0	20.0	20.0	0.0	0.0	0.0	0.0	0.0	0.0	0.0	0.0	0.0	0.0
カテゴリ別	A定年後就業	0	0.0	0.0	0.0	0.0	0.0	0.0	0.0	0.0	0.0	0.0	0.0	0.0	0.0
	継続雇用	0	0.0	0.0	0.0	0.0	0.0	0.0	0.0	0.0	0.0	0.0	0.0	0.0	0.0
	再就職	0	0.0	0.0	0.0	0.0	0.0	0.0	0.0	0.0	0.0	0.0	0.0	0.0	0.0
	Bリタイア	0	0.0	0.0	0.0	0.0	0.0	0.0	0.0	0.0	0.0	0.0	0.0	0.0	0.0
	C現役	152	64.5	39.5	36.2	19.1	15.1	14.5	10.5	7.9	6.6	5.9	5.3	2.6	2.6
	正社員・正職員	89	65.2	41.6	34.8	19.1	16.9	12.4	12.4	7.9	2.2	9.0	6.7	2.2	2.2
	契約社員・準社員	11	63.6	18.2	45.5	9.1	27.3	9.1	9.1	18.2	0.0	0.0	18.2	0.0	0.0
	アルバイト・パート	41	68.3	43.9	46.3	26.8	12.2	22.0	9.8	7.3	14.6	2.4	0.0	2.4	0.0
	派遣社員	1	0.0	0.0	0.0	0.0	0.0	100.0	0.0	0.0	0.0	0.0	0.0	0.0	0.0
	会社経営者	5	40.0	40.0	0.0	0.0	0.0	0.0	0.0	0.0	40.0	0.0	0.0	20.0	20.0
自営業・自由業	5	60.0	20.0	0.0	0.0	0.0	0.0	0.0	0.0	0.0	0.0	0.0	0.0	20.0	
D非就業	0	0.0	0.0	0.0	0.0	0.0	0.0	0.0	0.0	0.0	0.0	0.0	0.0	0.0	
	専業主婦／主夫	0	0.0	0.0	0.0	0.0	0.0	0.0	0.0	0.0	0.0	0.0	0.0	0.0	0.0
	無職	0	0.0	0.0	0.0	0.0	0.0	0.0	0.0	0.0	0.0	0.0	0.0	0.0	0.0

反転シロヌキ …全体の数値より5ポイント以上大きい  
 水色アミカケ …全体の数値より5ポイント以上小さい  
 グレー斜線 …回答者数が30未満（参考値）

## 14. 継続勤務を希望しない理由

- 現在の勤め先で定年退職する予定で、定年後は現在の勤務先で働きたくないという人にその理由を聞くと、「給与など待遇は関係なく、純粋にその会社では続けて働きたくないから」39.7%、「職場や勤務地など環境を変えたいから」26.2%などが上位となった。

Q. その様にお答えになった理由を具体的にお知らせください。（複数回答）

【対象者：定年後に現在の勤務先で働きたくない人】

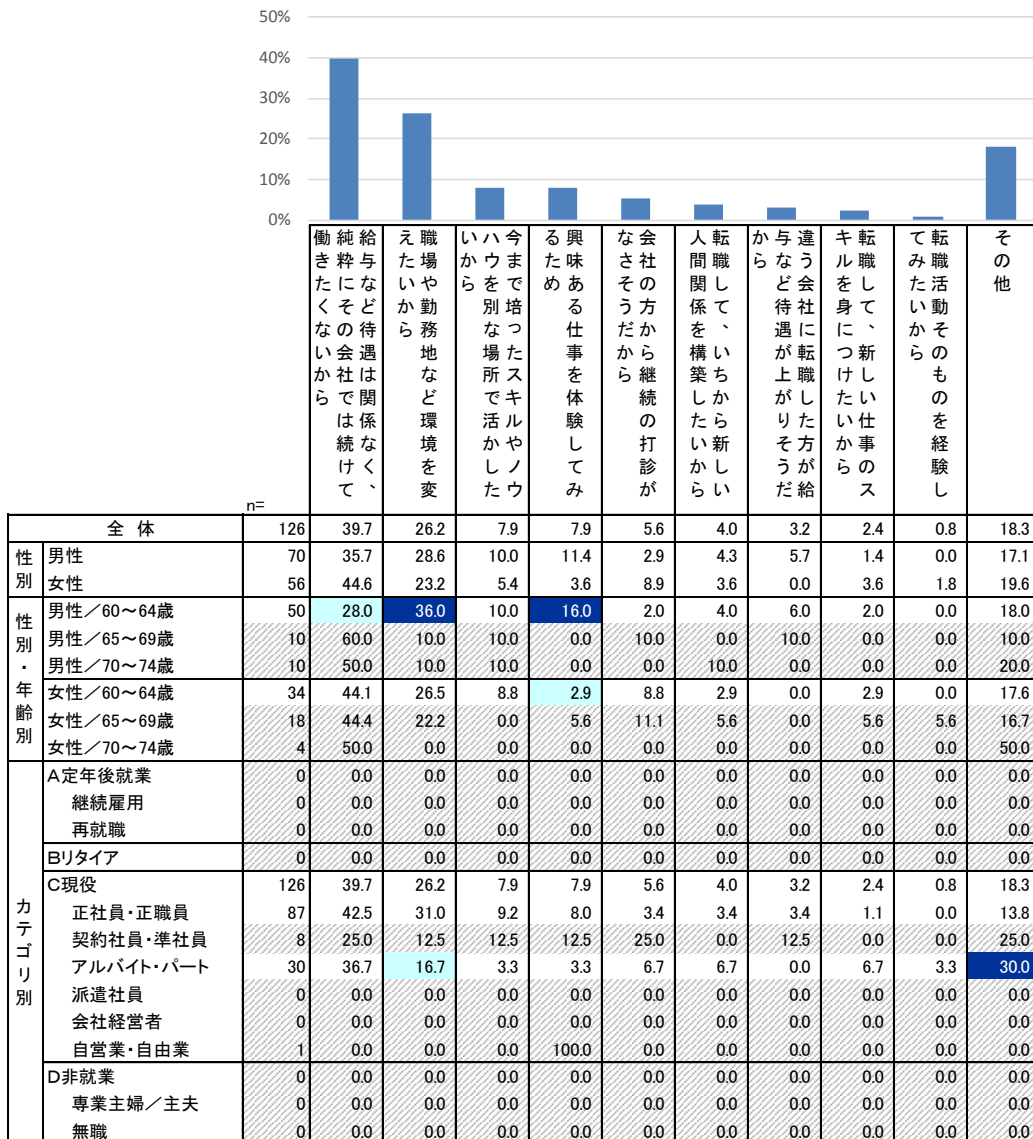

反転シロヌキ …全体の数値より5ポイント以上大きい  
 水色アミカケ …全体の数値より5ポイント以上小さい  
 グレー斜線 …回答者数が30未満（参考値）



# 1. 5年以内の仕事探し経験

- 回答者のうち、5年以内に仕事探しをした人は28.5%で、新しい仕事が決まった人は、全体の12.2%だった。探したが見つからずに仕事探しをやめた人は9.6%となっている。
- 5年以内に仕事探しをした人の割合と、新しい仕事が決まった人の割合は、年齢が若い方が高い傾向にある。
- 定年後に再就職した人の約4割、リタイアした人の4割弱は、5年以内に仕事を探した経験がある。また、契約社員・準社員と無職の人は、5年以内に仕事探しをした割合が高い。

Q. あなたはこの5年以内に仕事探しをした経験がありますか。（単一回答）

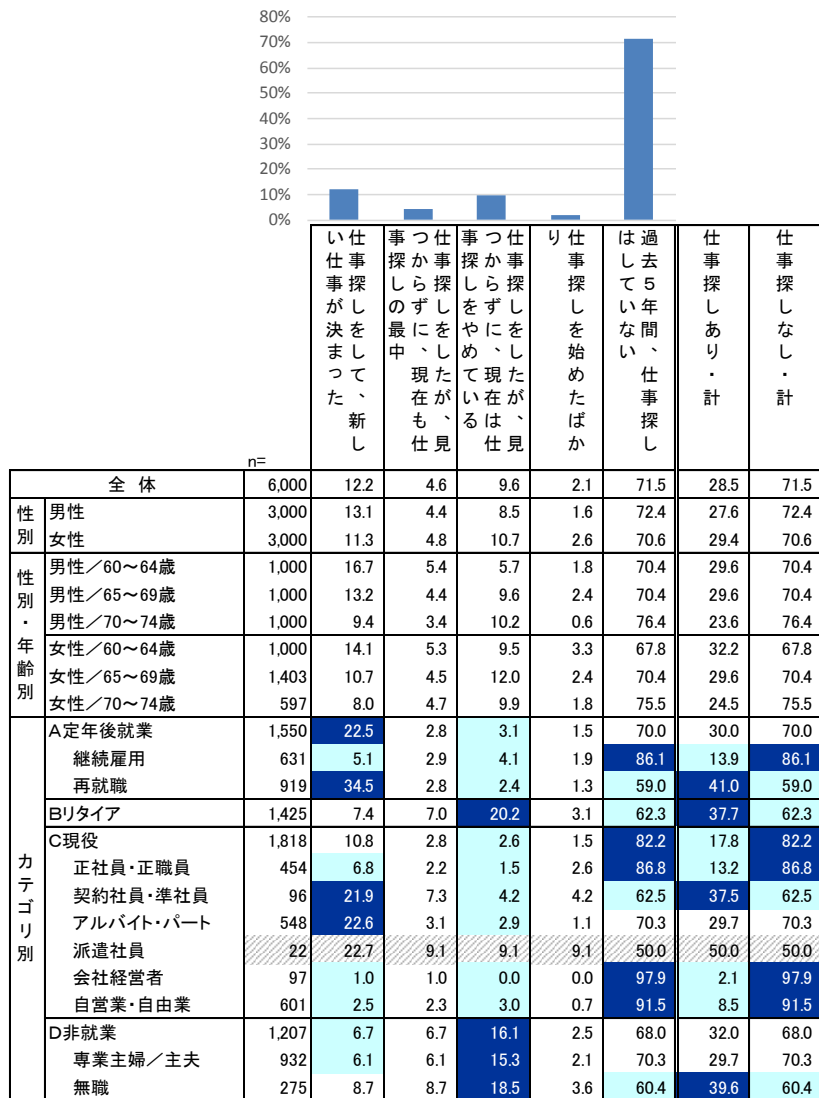

反転シロヌキ ...全体の数値より5ポイント以上大きい  
水色アミカケ ...全体の数値より5ポイント以上小さい  
グレー斜線 ...回答者数が30未満（参考値）

## 2. 仕事探しをした時の職業

- 5年以内で直近に仕事探しをしたときの職業は「アルバイト・パート」が最も多く36.1%、次いで「無職」が23.0%だった。
- 男性は60代前半では「正社員・正職員」が最も多く、次いで「無職」の割合が高いが、60代後半と70代では「無職」に次いで「アルバイト・パート」の割合が高くなる。女性は年齢層にかかわらず、「アルバイト・パート」と「専業主婦／主夫」からの仕事探しが多い。
- 定年後に再就職した人は「アルバイト・パート」、リタイアした人は「無職」からの仕事探しが最も多い。

Q. 仕事探しのとき、あなたの職業は次のうちどれにあてはまりますか。（単一回答）

【対象者：5年以内に仕事探しをした人】

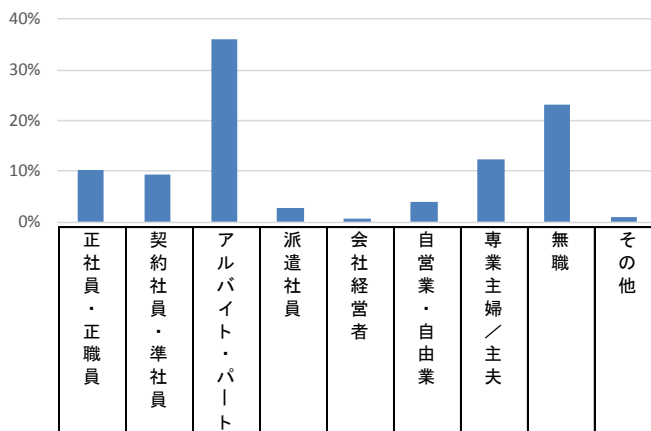

		n=	正社員・正職員	契約社員・準社員	アルバイト・パート	派遣社員	会社経営者	自営業・自由業	専業主婦／主夫	無職	その他	掲正社員・正職員（再）	契約・計・A P・派遣社	経営者・自営・計	就業・計	非就業・計
全体		1,711	10.3	9.5	36.1	2.7	0.8	4.0	12.4	23.0	1.1	10.3	48.3	4.9	63.4	36.6
性別	男性	828	15.8	14.6	25.6	2.9	1.4	5.1	0.1	33.0	1.4	15.8	43.1	6.5	65.5	34.5
	女性	883	5.1	4.8	45.9	2.5	0.2	3.1	24.0	13.7	0.8	5.1	53.1	3.3	61.5	38.5
性別・年齢別	男性／60～64歳	296	26.0	17.9	16.6	2.7	2.4	6.8	0.0	25.7	2.0	26.0	37.2	9.1	72.3	27.7
	男性／65～69歳	296	11.5	13.9	31.1	2.0	1.4	4.1	0.3	34.8	1.0	11.5	47.0	5.4	63.9	36.1
	男性／70～74歳	236	8.5	11.4	30.1	4.2	0.4	4.2	0.0	39.8	1.3	8.5	45.8	4.7	58.9	41.1
	女性／60～64歳	322	6.5	5.0	47.8	2.8	0.0	3.7	22.0	11.5	0.6	6.5	55.6	3.7	65.8	34.2
	女性／65～69歳	415	4.6	4.6	46.7	2.9	0.2	2.4	23.9	13.7	1.0	4.6	54.2	2.7	61.4	38.6
	女性／70～74歳	146	3.4	4.8	39.0	0.7	0.7	3.4	28.8	18.5	0.7	3.4	44.5	4.1	52.1	47.9
カテゴリ別	A定年後就業	465	21.5	15.3	32.5	3.0	1.5	5.2	0.9	18.9	1.3	21.5	50.8	6.7	78.9	21.1
	継続雇用	88	34.1	25.0	23.9	1.1	0.0	4.5	0.0	9.1	2.3	34.1	50.0	4.5	88.6	11.4
	再就職	377	18.6	13.0	34.5	3.4	1.9	5.3	1.1	21.2	1.1	18.6	50.9	7.2	76.7	23.3
	Bリタイア	537	5.6	8.6	30.9	2.2	0.6	0.7	8.4	42.5	0.6	5.6	41.7	1.3	48.6	51.4
	C現役	323	13.3	9.6	48.3	4.3	0.9	11.5	3.4	6.8	1.9	13.3	62.2	12.4	87.9	12.1
	正社員・正職員	60	53.3	11.7	16.7	0.0	1.7	1.7	0.0	10.0	5.0	53.3	28.3	3.3	85.0	15.0
	契約社員・準社員	36	13.9	44.4	16.7	5.6	0.0	2.8	2.8	11.1	2.8	13.9	66.7	2.8	83.3	16.7
	アルバイト・パート	163	2.5	2.5	81.0	1.2	0.6	1.2	5.5	5.5	0.0	2.5	84.7	1.8	89.0	11.0
	派遣社員	11	9.1	9.1	9.1	72.7	0.0	0.0	0.0	0.0	0.0	9.1	90.9	0.0	100.0	0.0
	会社経営者	2	0.0	50.0	0.0	0.0	50.0	0.0	0.0	0.0	0.0	0.0	50.0	50.0	100.0	0.0
	自営業・自由業	51	2.0	3.9	13.7	3.9	0.0	64.7	2.0	5.9	3.9	2.0	21.6	64.7	88.2	11.8
	D非就業	386	0.8	3.9	37.3	1.6	0.3	1.0	39.6	14.5	1.0	0.8	42.7	1.3	44.8	55.2
	専業主婦／主夫	277	0.7	3.2	38.6	1.4	0.4	1.1	53.8	0.4	0.4	0.7	43.3	1.4	45.5	54.5
無職	109	0.9	5.5	33.9	1.8	0.0	0.9	3.7	50.5	2.8	0.9	41.3	0.9	43.1	56.9	

反転シロヌキ …全体の数値より5ポイント以上大きい  
 水色アミカケ …全体の数値より5ポイント以上小さい  
 グレー斜線 …回答者数が30未満（参考値）

### 3. 仕事探しの理由（1～15位）

- 5年以内に仕事探しをした人にその理由を聞くと、「定年退職をした／定年退職が近かった」28.3%、「自由な時間ができたため」20.4%、「社会とのつながりを得るため」20.1%、「経済的に必要があった」19.2%などが上位になった。
- 女性では「社会とのつながりを得るため」が24.5%で最も多くなっている。

Q. 仕事探しをした理由であてはまるものを全てお知らせください。（複数回答）

【対象者：5年以内に仕事探しをした人】

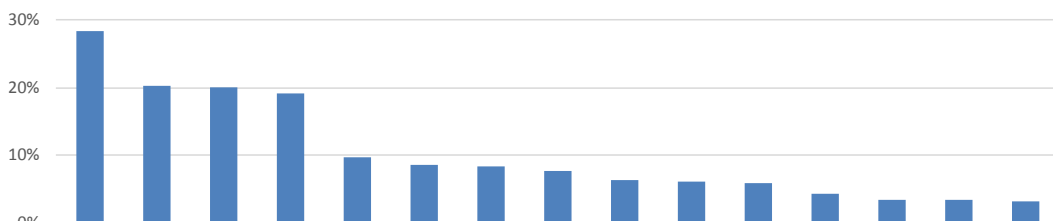

		n=	1,711	28.3	20.4	20.1	19.2	9.7	8.6	8.4	7.7	6.3	6.3	5.9	4.3	3.5	3.4	3.2
全体		1,711	28.3	20.4	20.1	19.2	9.7	8.6	8.4	7.7	6.3	6.3	5.9	4.3	3.5	3.4	3.2	
性別	男性	828	39.9	17.8	15.5	14.4	8.2	5.3	7.4	7.7	5.6	5.0	5.9	4.3	4.6	2.5	2.4	
	女性	883	17.6	22.9	24.5	23.7	11.1	11.7	9.4	7.6	7.0	7.5	5.9	4.3	2.5	4.3	3.9	
性別・年齢別	男性／60～64歳	296	33.4	11.5	8.1	14.2	3.4	3.0	11.5	6.1	4.4	8.8	9.1	7.8	7.1	3.0	2.0	
	男性／65～69歳	296	46.3	19.3	16.2	11.1	8.8	7.1	6.1	7.1	5.4	4.1	5.4	3.4	1.7	2.4	3.4	
	男性／70～74歳	236	39.8	23.7	23.7	18.6	13.6	5.9	3.8	10.6	7.2	1.3	2.5	1.3	5.1	2.1	1.7	
	女性／60～64歳	322	13.0	18.9	20.8	22.7	11.8	10.2	14.6	8.4	7.5	9.9	8.1	5.3	3.4	5.3	3.4	
	女性／65～69歳	415	22.7	24.6	26.0	22.2	9.4	11.6	6.5	7.7	6.0	6.0	5.1	3.6	1.9	4.3	4.6	
	女性／70～74歳	146	13.0	26.7	28.1	30.1	14.4	15.1	6.2	5.5	8.9	6.2	3.4	4.1	2.1	2.1	2.7	
カテゴリ別	A 定年後就業	465	39.8	14.4	13.8	12.9	8.6	5.8	8.2	6.9	6.7	5.4	6.2	5.8	3.7	3.2	4.1	
	継続雇用	88	15.9	13.6	13.6	9.1	8.0	6.8	12.5	10.2	9.1	5.7	6.8	9.1	4.5	3.4	3.4	
	再就職	377	45.4	14.6	13.8	13.8	8.8	5.6	7.2	6.1	6.1	5.3	6.1	5.0	3.4	3.2	4.2	
	B リタイア	537	51.8	22.0	22.3	11.7	9.1	7.8	5.4	8.0	3.9	2.6	2.6	1.1	3.2	1.9	1.9	
	C 現役	323	4.0	14.6	9.3	22.9	5.9	7.4	14.9	6.5	9.6	15.5	13.6	11.1	6.5	6.5	3.7	
	正社員・正職員	60	11.7	16.7	5.0	8.3	5.0	8.3	21.7	8.3	6.7	10.0	15.0	10.0	8.3	6.7	5.0	
	契約社員・準社員	36	2.8	8.3	8.3	25.0	2.8	0.0	16.7	8.3	5.6	27.8	27.8	30.6	16.7	5.6	5.6	
	アルバイト・パート	163	2.5	15.3	12.3	20.2	6.1	7.4	16.0	4.3	9.8	20.9	12.3	8.6	4.9	7.4	3.1	
	派遣社員	11	0.0	18.2	0.0	27.3	0.0	9.1	18.2	0.0	18.2	0.0	9.1	18.2	18.2	18.2	9.1	
	会社経営者	2	0.0	0.0	0.0	100.0	0.0	0.0	0.0	0.0	50.0	0.0	50.0	0.0	0.0	0.0	0.0	
	自営業・自由業	51	2.0	13.7	7.8	43.1	9.8	11.8	2.0	11.8	11.8	0.0	5.9	5.9	0.0	2.0	2.0	
	D 非就業	386	2.3	30.3	33.9	33.9	15.0	14.0	7.5	9.1	6.5	4.7	3.6	1.3	1.3	3.4	3.4	
	専業主婦／主夫	277	1.8	32.5	39.0	31.4	17.7	17.3	7.2	10.1	6.9	4.7	3.2	1.1	0.7	4.0	3.2	
無職	109	3.7	24.8	20.2	40.4	8.3	5.5	8.3	6.4	5.5	4.6	4.6	1.8	2.8	1.8	3.7		

反転シロヌキ …全体の数値より5ポイント以上大きい  
 水色アミカケ …全体の数値より5ポイント以上小さい  
 グレー斜線 …回答者数が30未満（参考値）

### 3. 仕事探しの理由（16位以降）

Q. 仕事探しをした理由であてはまるものを全てお知らせください。（複数回答）

【対象者：5年以内に仕事探しをした人】

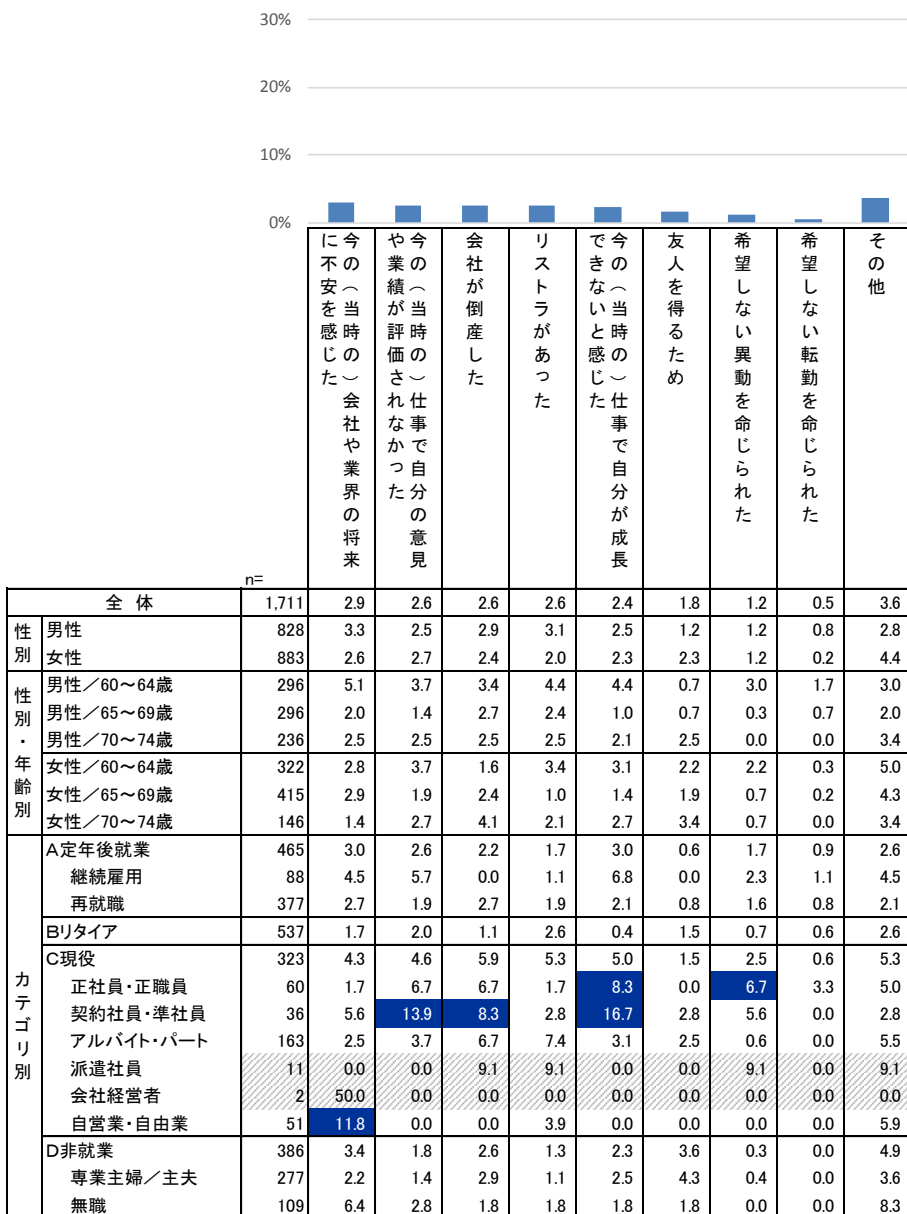

反転シロヌキ …全体の数値より5ポイント以上大きい  
水色アミカケ …全体の数値より5ポイント以上小さい  
グレー斜線 …回答者数が30未満（参考値）

## 4. 仕事探して利用したもの

- 5年以内に仕事探しをした人に、利用したもの・経験したものを聞くと、「ハローワークに行った」45.6%、「求人・転職情報を探した（雑誌、フリーペーパー、チラシ、新聞、店頭ポスターなど）」44.5%、「求人・転職情報を探した（インターネット、携帯サイトなど）」34.5%、「ハローワークインターネットサービスを利用した」24.6%などが上位となった。
- 女性は「求人・転職情報を探した（雑誌、フリーペーパー、チラシ、新聞、店頭ポスターなど）」が多い。ハローワークの利用は60代男性で特に多い。

Q. 仕事探しの内容について、以下お答えください。／利用したもの・経験したもの（複数回答）

【対象者：5年以内に仕事探しをした人】

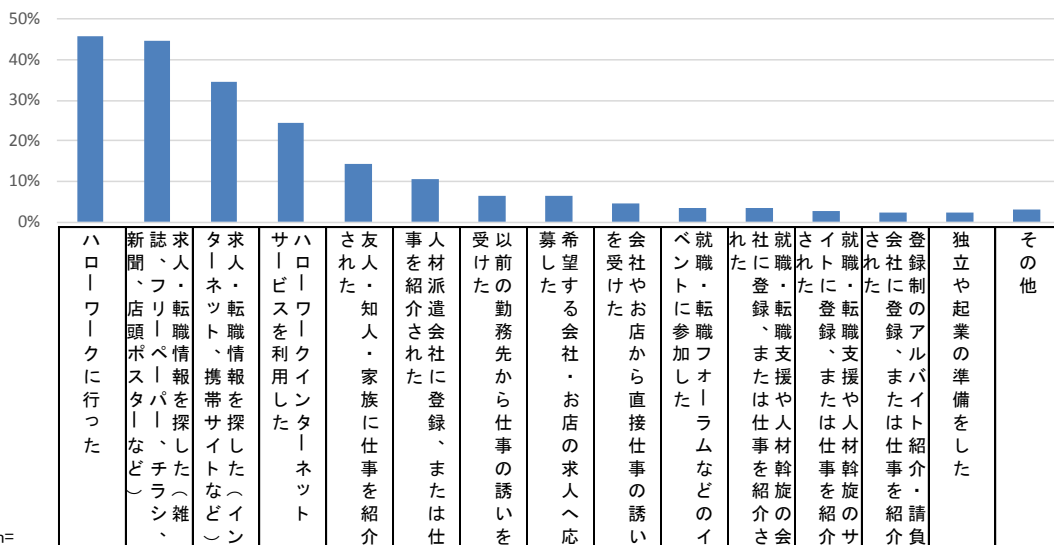

		n=	45.6	44.5	34.5	24.6	14.3	10.6	6.5	6.5	4.7	3.7	3.6	2.6	2.4	2.4	3.0
全体		1,711	45.6	44.5	34.5	24.6	14.3	10.6	6.5	6.5	4.7	3.7	3.6	2.6	2.4	2.4	3.0
性別	男性	828	53.3	35.0	31.4	28.3	15.5	11.5	7.1	6.0	5.8	5.1	5.1	3.5	2.2	3.0	3.1
	女性	883	38.5	53.5	37.5	21.2	13.1	9.7	6.0	7.0	3.6	2.4	2.2	1.8	2.6	1.8	2.8
性別・年齢別	男性／60～64歳	296	55.1	29.7	36.1	32.1	14.9	13.9	6.1	7.1	7.4	5.4	6.8	4.1	2.4	3.7	1.7
	男性／65～69歳	296	59.1	35.1	30.7	30.4	16.6	10.8	8.1	5.7	4.4	5.1	4.7	3.0	1.0	1.7	2.7
	男性／70～74歳	236	43.6	41.5	26.3	20.8	14.8	9.3	7.2	5.1	5.5	4.7	3.4	3.4	3.4	3.8	5.5
	女性／60～64歳	322	38.2	54.3	43.8	22.4	11.5	8.7	5.9	5.6	3.1	2.2	1.6	2.5	2.2	1.6	0.9
	女性／65～69歳	415	41.9	54.2	35.2	22.7	12.3	9.9	6.3	7.2	4.1	2.4	2.4	1.7	2.4	2.4	2.7
	女性／70～74歳	146	29.5	49.3	30.1	14.4	19.2	11.6	5.5	9.6	3.4	2.7	2.7	0.7	4.1	0.7	7.5
カテゴリ別	A定年後就業	465	48.0	34.6	29.5	23.0	15.5	12.7	8.4	8.0	8.2	4.5	6.5	4.9	3.0	4.7	1.7
	継続雇用	88	29.5	33.0	25.0	18.2	4.5	14.8	12.5	5.7	9.1	8.0	10.2	9.1	3.4	5.7	0.0
	再就職	377	52.3	35.0	30.5	24.1	18.0	12.2	7.4	8.5	8.0	3.7	5.6	4.0	2.9	4.5	2.1
	Bリタイア	537	57.5	43.6	32.8	31.1	11.5	9.9	6.5	4.1	2.8	4.3	3.5	1.5	1.9	0.9	3.2
	C現役	323	38.7	44.6	41.2	19.5	17.6	11.5	5.9	7.7	5.3	4.3	2.8	1.9	2.5	2.2	3.7
	正社員・正職員	60	48.3	33.3	26.7	21.7	16.7	10.0	11.7	11.7	11.7	5.0	5.0	1.7	5.0	0.0	0.0
	契約社員・準社員	36	44.4	36.1	55.6	22.2	30.6	13.9	2.8	8.3	5.6	5.6	5.6	8.3	0.0	2.8	0.0
	アルバイト・パート	163	38.0	54.6	42.3	20.2	14.1	8.0	4.9	6.7	3.1	3.1	2.5	0.6	1.2	1.2	3.7
	派遣社員	11	27.3	45.5	54.5	9.1	9.1	45.5	0.0	9.1	0.0	0.0	0.0	9.1	0.0	0.0	0.0
	会社経営者	2	0.0	0.0	0.0	50.0	0.0	0.0	50.0	0.0	50.0	0.0	0.0	0.0	0.0	0.0	0.0
	自営業・自由業	51	29.4	33.3	43.1	13.7	23.5	15.7	3.9	5.9	3.9	7.8	0.0	0.0	5.9	7.8	11.8
	D非就業	386	32.1	57.8	37.6	21.8	13.7	8.3	4.9	7.3	2.6	1.3	0.8	2.1	2.3	1.8	3.6
	専業主婦／主夫	277	28.2	63.2	37.5	19.1	14.1	6.9	4.7	6.1	2.5	1.4	0.4	1.8	1.8	1.8	2.5
無職	109	42.2	44.0	37.6	28.4	12.8	11.9	5.5	10.1	2.8	0.9	1.8	2.8	3.7	1.8	6.4	

反転シロヌキ …全体の数値より5ポイント以上大きい  
 水色アミカケ …全体の数値より5ポイント以上小さい  
 グレー斜線 …回答者数が30未満(参考値)

## 5. 仕事が決まったもの

- 5年以内に仕事探しをして仕事が見つかった人に、利用したもの・経験したもののうち仕事が決まったものを聞くと、「ハローワークに行った」19.9%、「求人・転職情報を探した（雑誌、フリーペーパー、チラシ、新聞、店頭ポスターなど）」19.7%、「友人・知人・家族に仕事を紹介された」15.2%などが上位となった。前頁の利用したもの・経験したものと比較すると、「友人・知人・家族に仕事を紹介された」の割合が高くなっている。

Q. 仕事探しの内容について、以下お答えください。／仕事が決まったもの（単一回答）

【対象者：5年以内に仕事探しをして仕事が見つかった人】

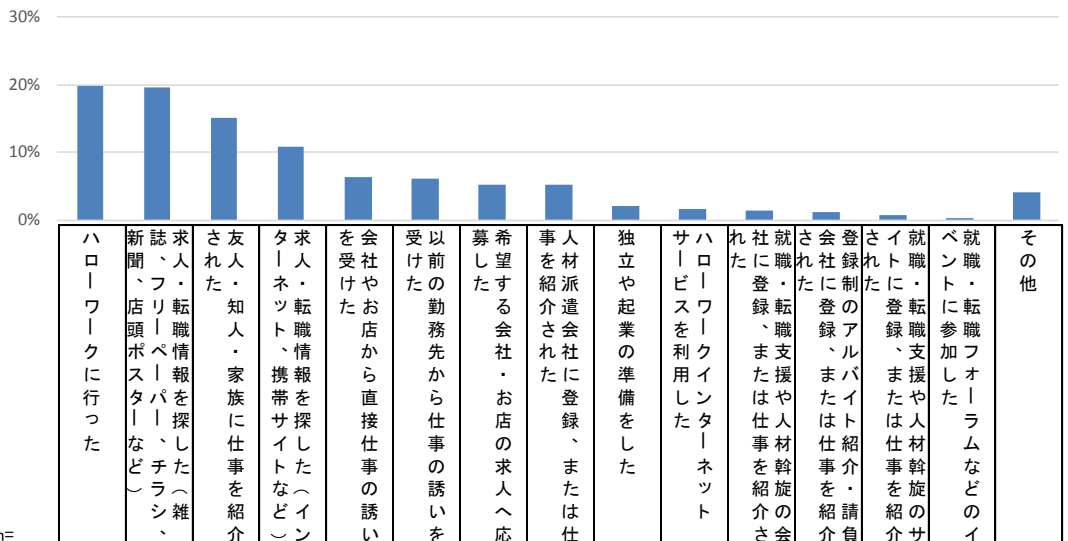

		n=	19.9	19.7	15.2	10.9	6.3	6.1	5.3	5.2	2.0	1.6	1.4	1.2	0.8	0.1	4.1
全体		732	19.9	19.7	15.2	10.9	6.3	6.1	5.3	5.2	2.0	1.6	1.4	1.2	0.8	0.1	4.1
性別	男性	393	21.4	15.0	15.5	9.4	8.1	7.1	4.8	4.6	2.3	2.8	1.8	1.3	0.8	0.3	4.8
	女性	339	18.3	25.1	14.7	12.7	4.1	5.0	5.9	5.9	1.8	0.3	0.9	1.2	0.9	0.0	3.2
性別・年齢別	男性/60~64歳	167	24.6	10.2	13.2	10.2	10.2	6.0	5.4	6.0	3.6	4.2	1.8	0.6	1.2	0.6	2.4
	男性/65~69歳	132	22.7	14.4	20.5	11.4	6.8	6.8	5.3	3.0	0.8	2.3	2.3	0.0	0.0	0.0	3.8
	男性/70~74歳	94	13.8	24.5	12.8	5.3	6.4	9.6	3.2	4.3	2.1	1.1	1.1	4.3	1.1	0.0	10.6
	女性/60~64歳	141	19.9	27.0	14.9	12.8	4.3	5.7	5.7	5.0	1.4	0.0	0.7	0.0	1.4	0.0	1.4
	女性/65~69歳	150	18.7	24.7	13.3	13.3	4.7	4.7	5.3	6.7	2.0	0.7	0.7	1.3	0.7	0.0	3.3
	女性/70~74歳	48	12.5	20.8	18.8	10.4	2.1	4.2	8.3	6.3	2.1	0.0	2.1	4.2	0.0	0.0	8.3
カテゴリ別	A定年後就業	349	20.9	18.9	13.2	10.3	7.7	6.6	6.0	4.6	3.2	1.4	2.0	1.4	1.1	0.3	2.3
	継続雇用	32	15.6	21.9	6.3	3.1	15.6	15.6	3.1	0.0	9.4	3.1	3.1	3.1	0.0	0.0	0.0
	再就職	317	21.5	18.6	13.9	11.0	6.9	5.7	6.3	5.0	2.5	1.3	1.9	1.3	1.3	0.3	2.5
	Bリタイア	105	22.9	12.4	18.1	6.7	5.7	8.6	2.9	5.7	1.9	1.0	1.9	1.9	0.0	0.0	10.5
	C現役	197	17.3	25.4	17.3	13.7	4.1	4.6	5.6	3.6	0.0	3.0	0.5	0.0	0.5	0.0	4.6
	正社員・正職員	31	25.8	16.1	16.1	3.2	9.7	16.1	6.5	3.2	0.0	3.2	0.0	0.0	0.0	0.0	0.0
	契約社員・準社員	21	23.8	4.8	23.8	14.3	9.5	0.0	4.8	9.5	0.0	9.5	0.0	0.0	0.0	0.0	0.0
	アルバイト・パート	124	14.5	33.1	14.5	16.1	2.4	3.2	6.5	1.6	0.0	1.6	0.8	0.0	0.8	0.0	4.8
	派遣社員	5	0.0	20.0	20.0	40.0	0.0	0.0	0.0	20.0	0.0	0.0	0.0	0.0	0.0	0.0	0.0
	会社経営者	1	0.0	0.0	0.0	0.0	0.0	0.0	0.0	0.0	0.0	100.0	0.0	0.0	0.0	0.0	0.0
自営業・自由業	15	20.0	13.3	33.3	6.7	0.0	0.0	0.0	6.7	0.0	0.0	0.0	0.0	0.0	0.0	20.0	
D非就業	専業主婦/主夫	81	18.5	18.5	14.8	12.3	6.2	4.9	4.9	11.1	2.5	0.0	0.0	2.5	1.2	0.0	2.5
	専業主婦/主夫	57	15.8	22.8	15.8	12.3	3.5	3.5	5.3	10.5	3.5	0.0	0.0	3.5	1.8	0.0	1.8
	無職	24	25.0	8.3	12.5	12.5	12.5	8.3	4.2	12.5	0.0	0.0	0.0	0.0	0.0	0.0	4.2

反転シロヌキ …全体の数値より5ポイント以上大きい  
 水色アミカケ …全体の数値より5ポイント以上小さい  
 グレー斜線 …回答者数が30未満(参考値)

## 6. 仕事探しで重視したこと

- 5年以内に仕事探しをした人に重視したことを聞くと、「勤務時間」56.5%、「勤務地」48.3%、「勤務日数」45.9%、「通勤時間」44.8%など、勤務の利便性が重視されており、特に女性でその傾向が強い。また、「仕事内容が体力的に見あうかどうか」や「自分の経験が生かせるかどうか」についても、約3割の人が重視している。

Q. 仕事探しで重視したことについて、あてはまるものを全てお知らせください。（複数回答）

【対象者：5年以内に仕事探しをした人】

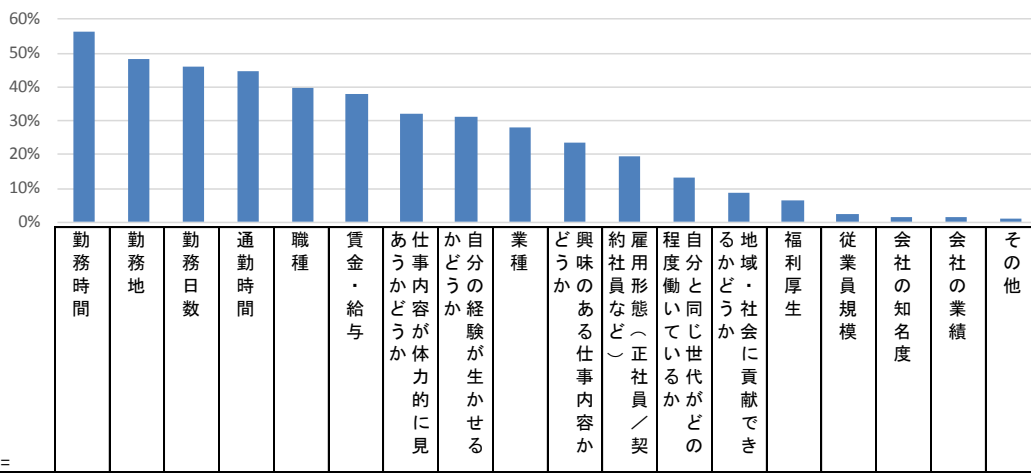

		n=	勤務時間	勤務地	勤務日数	通勤時間	職種	賃金・給与	あうかどうか	仕事内容が体力的に見あうかどうか	自分の経験が生かせるかどうか	業種	興味のある仕事内容かどうか	約社員など	雇用形態（正社員／契約社員など）	程度働いてい世代がどのくらいか	地域・社会に貢献できるかどうか	福利厚生	従業員規模	会社の知名度	会社の業績	その他
全体		1,711	56.5	48.3	45.9	44.8	39.6	37.7	31.9	31.2	27.9	23.6	19.3	13.3	8.7	6.6	2.3	1.6	1.3	1.2		
性別	男性	828	48.8	43.7	40.3	38.6	37.3	38.0	26.9	34.4	27.3	25.6	19.8	8.8	9.7	6.2	3.1	2.2	1.3	0.7		
	女性	883	63.6	52.5	51.1	50.5	41.7	37.4	36.6	28.2	28.4	21.6	18.9	17.4	7.8	7.0	1.5	1.0	1.2	1.6		
性別・年齢別	男性／60～64歳	296	43.6	41.2	35.8	33.1	37.5	46.6	19.9	34.8	25.7	23.0	25.0	6.1	8.4	7.4	3.0	3.7	1.4	0.3		
	男性／65～69歳	296	51.7	44.6	44.9	41.2	36.5	32.4	28.7	31.4	26.7	26.7	15.9	9.8	9.1	5.7	3.0	1.7	1.0	1.0		
	男性／70～74歳	236	51.7	45.8	40.3	42.4	38.1	34.3	33.5	37.7	30.1	27.5	18.2	11.0	11.9	5.1	3.4	0.8	1.7	0.8		
	女性／60～64歳	322	64.6	53.4	52.5	52.2	43.5	46.3	32.3	25.5	30.1	21.7	23.3	17.4	8.4	9.3	0.9	1.2	0.0	2.2		
	女性／65～69歳	415	64.3	52.0	52.8	51.3	41.9	33.0	38.8	28.7	26.7	20.7	17.6	15.7	6.5	5.1	1.9	0.5	1.9	0.5		
	女性／70～74歳	146	59.6	52.1	43.2	44.5	37.0	30.1	39.7	32.9	29.5	24.0	13.0	22.6	10.3	7.5	1.4	2.1	2.1	3.4		
カテゴリ別	A定年後就業	465	48.0	43.2	42.6	40.4	33.1	38.7	21.5	33.1	24.1	22.8	21.1	10.3	7.7	8.0	3.9	2.6	1.7	0.4		
	継続雇用	88	33.0	25.0	25.0	23.9	27.3	43.2	19.3	25.0	26.1	13.6	26.1	13.6	5.7	14.8	10.2	4.5	4.5	0.0		
	再就職	377	51.5	47.5	46.7	44.3	34.5	37.7	22.0	35.0	23.6	24.9	19.9	9.5	8.2	6.4	2.4	2.1	1.1	0.5		
	Bリタイア	537	59.4	49.3	44.9	45.1	43.2	33.9	33.3	34.8	28.3	25.1	16.6	11.5	9.5	6.0	2.0	0.7	1.7	1.1		
	C現役	323	54.2	47.1	44.6	46.7	37.2	47.1	32.2	32.2	26.6	19.8	21.7	12.1	8.7	6.2	1.9	1.5	0.9	0.6		
	正社員・正職員	60	36.7	35.0	20.0	40.0	33.3	46.7	21.7	31.7	28.3	20.0	38.3	3.3	8.3	11.7	3.3	3.3	0.0	0.0		
	契約社員・準社員	36	55.6	55.6	44.4	61.1	55.6	58.3	33.3	33.3	25.0	19.4	27.8	5.6	5.6	8.3	0.0	0.0	5.6	0.0		
	アルバイト・パート	163	64.4	50.3	55.8	50.9	35.0	44.2	35.0	28.8	26.4	18.4	17.2	19.0	7.4	5.5	1.8	1.8	0.6	0.6		
	派遣社員	11	63.6	54.5	45.5	72.7	63.6	72.7	27.3	45.5	27.3	36.4	9.1	9.1	9.1	9.1	0.0	0.0	0.0	0.0		
	会社経営者	2	50.0	50.0	50.0	0.0	0.0	0.0	50.0	100.0	0.0	50.0	0.0	0.0	0.0	0.0	0.0	0.0	0.0	0.0		
	自営業・自由業	51	39.2	43.1	37.3	27.5	31.4	45.1	35.3	37.3	27.5	19.6	15.7	5.9	15.7	0.0	2.0	0.0	0.0	2.0		
	D非就業	386	64.5	53.9	52.3	47.9	44.3	33.9	42.2	23.1	32.9	25.4	19.2	20.2	8.8	6.2	1.0	1.6	0.5	2.6		
	専業主婦／主夫	277	68.6	55.2	56.0	50.2	44.0	33.9	43.3	23.8	34.3	24.2	20.2	22.4	8.7	5.8	1.1	1.4	0.4	1.1		
無職	109	54.1	50.5	43.1	42.2	45.0	33.9	39.4	21.1	29.4	28.4	16.5	14.7	9.2	7.3	0.9	1.8	0.9	6.4			

反転シロヌキ …全体の数値より5ポイント以上大きい  
 水色アミカケ …全体の数値より5ポイント以上小さい  
 グレー斜線 …回答者数が30未満（参考値）



## 7. 決まった仕事の満足度（満足・計）

- 5年以内に仕事探しをして仕事が見つかった人に、決まった仕事の満足度について聞くと、「満足」「やや満足」と回答した割合が高かったのは「勤務地」72.5%、「勤務日数」66.7%、「通勤時間」65.3%、「勤務時間」64.5%、「職種」62.5%などだった。
- 前頁の重視したことと比較すると、上位項目の多くは共通しており、重視している項目ほどおおむね満足度が高い。ただし、「勤務時間」「賃金・給与」については順位が下がっている。

Q. 決まった仕事について、次にあげるそれぞれの満足度をお知らせください。  
 （「満足」「やや満足」と回答した人の割合）【対象者：5年以内に仕事探しをして仕事が見つかった人】

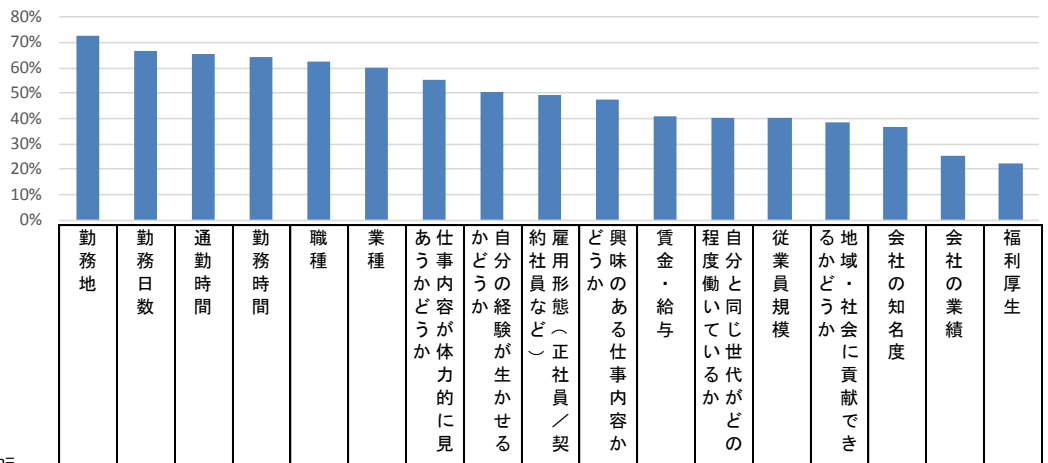

		n=	勤務地	勤務日数	通勤時間	勤務時間	職種	業種	仕事内容が体力的に見かどうか	自分の経験が活かせるかどうか	雇用形態（正社員/契約社員など）	興味のある仕事内容かどうか	賃金・給与	程度働いている世代がどの程度働いているか	従業員規模	地域・社会に貢献できるかどうか	会社の知名度	会社の業績	福利厚生	
全体		732	72.5	66.7	65.3	64.5	62.6	60.0	55.3	50.3	49.2	47.7	40.7	40.6	40.2	38.4	37.0	25.5	22.3	
性別	男性	393	68.4	63.1	59.8	59.5	59.0	57.0	54.5	47.3	45.8	45.0	32.8	36.4	36.6	37.7	33.6	22.4	21.1	
	女性	339	77.3	70.8	71.7	70.2	66.7	63.4	56.3	53.7	53.1	50.7	49.9	45.4	44.2	39.2	41.0	29.2	23.6	
性別・年齢別	男性/60~64歳	167	68.3	56.9	59.9	59.3	54.5	53.9	50.9	48.5	49.1	41.3	32.3	35.3	37.7	33.5	34.1	24.0	25.7	
	男性/65~69歳	132	65.2	63.6	56.8	56.1	62.1	59.8	48.5	40.9	43.2	43.2	29.5	36.4	31.8	34.1	31.1	18.2	15.2	
	男性/70~74歳	94	73.4	73.4	63.8	64.9	62.8	58.5	69.1	54.3	43.6	54.3	38.3	38.3	41.5	50.0	36.2	25.5	21.3	
	女性/60~64歳	141	76.6	69.5	74.5	68.1	64.5	58.2	47.5	48.2	54.6	41.8	42.6	49.6	41.1	34.8	41.1	29.1	29.8	
	女性/65~69歳	150	80.0	72.0	72.7	72.7	71.3	69.3	60.7	55.3	56.0	57.3	52.7	44.0	50.7	44.0	42.0	30.0	20.0	
	女性/70~74歳	48	70.8	70.8	60.4	68.8	58.3	60.4	68.8	64.6	39.6	56.3	62.5	37.5	33.3	37.5	37.5	27.1	16.7	
カテゴリ別	A 定年後就業	349	72.5	66.8	65.3	63.9	63.0	59.9	57.9	50.4	50.1	48.1	39.8	40.7	40.4	40.1	36.7	27.2	23.8	
	継続雇用	32	46.9	53.1	43.8	46.9	50.0	46.9	50.0	50.0	46.9	40.6	31.3	34.4	40.6	34.4	28.1	21.9	25.0	
	再就職	317	75.1	68.1	67.5	65.6	64.4	61.2	58.7	50.5	50.5	48.9	40.7	41.3	40.4	40.7	37.5	27.8	23.7	
	B リタイア	105	63.8	61.0	53.3	58.1	58.1	56.2	56.2	52.4	46.7	53.3	45.7	33.3	34.3	42.9	35.2	25.7	22.9	
	C 現役	197	78.7	68.0	71.6	69.0	62.9	61.4	53.8	48.7	48.2	44.7	36.0	42.1	44.2	31.5	36.5	22.3	19.8	
	正社員・正職員	31	67.7	48.4	67.7	58.1	61.3	58.1	41.9	48.4	58.1	41.9	22.6	32.3	38.7	35.5	25.8	25.8	32.3	
	契約社員・準社員	21	76.2	66.7	71.4	76.2	57.1	61.9	47.6	42.9	28.6	38.1	28.6	38.1	47.6	33.3	33.3	23.8	33.3	
	アルバイト・パート	124	84.7	75.8	75.8	71.8	63.7	62.1	57.3	50.0	51.6	46.0	41.9	46.0	46.0	29.8	40.3	22.6	16.1	
	派遣社員	5	60.0	20.0	80.0	60.0	80.0	60.0	60.0	40.0	20.0	40.0	20.0	20.0	40.0	20.0	20.0	20.0	0.0	0.0
	会社経営者	1	0.0	100.0	0.0	100.0	100.0	100.0	100.0	100.0	100.0	100.0	100.0	0.0	0.0	100.0	100.0	0.0	0.0	0.0
自営業・自由業	15	66.7	60.0	46.7	60.0	60.0	60.0	53.3	46.7	33.3	46.7	33.3	46.7	33.3	33.3	40.0	13.3	13.3		
D 非就業	専業主婦/主夫	81	69.1	70.4	65.4	64.2	65.4	61.7	46.9	50.6	45.7	49.4	45.7	37.0	42.0	42.0	25.9	21.0		
	無職	57	64.9	68.4	63.2	59.6	59.6	59.6	47.4	42.1	56.1	43.9	52.6	43.9	36.8	42.1	42.1	28.1	21.1	
		24	79.2	75.0	70.8	75.0	79.2	66.7	45.8	70.8	37.5	50.0	41.7	50.0	37.5	41.7	20.8	20.8		

反転シロヌキ …全体の数値より5ポイント以上大きい  
 水色アミカケ …全体の数値より5ポイント以上小さい  
 グレー斜線 …回答者数が30未満（参考値）



## 8. 仕事探しで感じたこと

- 5年以内に仕事探しをして仕事が見つかった人に、仕事探しをする中で感じたことを聞くと、4割以上の方が「年齢の制限が低い／幅がせまい」と感じたと回答している。この他、「給料が安い」38.8%、「業種が限られている」26.9%、「そもそもの求人数が少ない」26.0%などが上位となった。

Q. 仕事探しをする中でお感じになったことについて、次の中からあてはまるものをいくつでもお知らせください。  
 (複数回答) 【対象者：5年以内に仕事探しをして仕事が見つかった人】

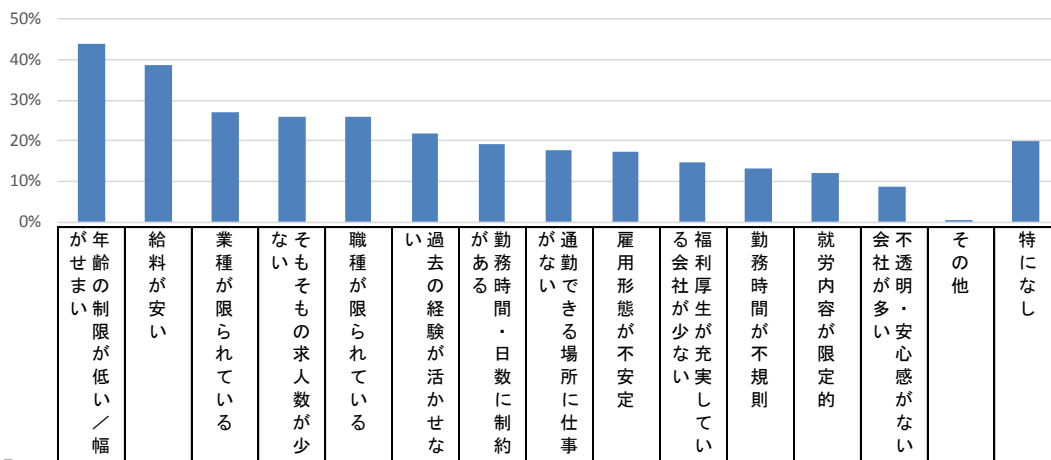

		n=	年齢の制限が低い／幅がせまい	給料が安い	業種が限られている	そもそもの求人数が少ない	職種が限られている	過去の経験が活かせない	勤務時間・日数に制約がある	通勤できる場所に仕事がない	雇用形態が不安定	福利厚生が充実していない	勤務時間が不規則	就業内容が限定的	会社が多い・安心感がない	その他	特になし	
全体		732	44.0	38.8	26.9	26.0	25.8	21.7	19.3	17.9	17.5	14.8	13.1	12.2	8.9	0.7	19.8	
性別	男性	393	41.7	43.5	24.4	26.0	23.4	24.2	17.8	14.8	18.1	14.2	11.5	13.5	9.9	0.0	22.1	
	女性	339	46.6	33.3	29.8	26.0	28.6	18.9	20.9	21.5	16.8	15.3	15.0	10.6	7.7	1.5	17.1	
性別・年齢別	男性／60～64歳	167	44.3	44.9	24.6	25.1	22.8	27.5	18.0	16.2	21.6	15.6	10.2	13.2	12.6	0.0	19.2	
	男性／65～69歳	132	41.7	44.7	25.8	23.5	25.0	21.2	12.9	12.9	11.4	11.4	9.1	12.9	7.6	0.0	27.3	
	男性／70～74歳	94	37.2	39.4	22.3	30.9	22.3	22.3	24.5	14.9	21.3	16.0	17.0	14.9	8.5	0.0	20.2	
	女性／60～64歳	141	43.3	33.3	22.7	20.6	24.1	14.2	17.0	21.3	12.8	14.2	15.6	9.9	7.8	0.7	14.9	
	女性／65～69歳	150	48.7	34.0	35.3	31.3	32.0	18.7	24.0	23.3	18.7	18.0	13.3	9.3	5.3	2.0	17.3	
	女性／70～74歳	48	50.0	31.3	33.3	25.0	31.3	33.3	22.9	16.7	22.9	10.4	18.8	16.7	14.6	2.1	22.9	
カテゴリ別	A 定年後就業	349	46.4	42.4	26.9	25.8	24.9	24.1	20.1	15.5	14.9	16.0	10.0	12.9	8.0	0.6	18.9	
	継続雇用	32	34.4	31.3	15.6	12.5	21.9	15.6	12.5	6.3	6.3	9.4	3.1	3.1	0.0	0.0	18.8	
	再就職	317	47.6	43.5	28.1	27.1	25.2	24.9	20.8	16.4	15.8	16.7	10.7	13.9	8.8	0.6	18.9	
	B リタイア	105	41.9	37.1	23.8	29.5	23.8	22.9	15.2	14.3	22.9	11.4	15.2	12.4	8.6	0.0	22.9	
	C 現役	197	39.1	37.1	27.9	22.8	26.9	22.3	18.8	21.8	21.3	17.8	15.2	10.7	11.2	0.5	23.9	
	正社員・正職員	31	35.5	51.6	32.3	32.3	16.1	19.4	6.5	12.9	25.8	19.4	9.7	9.7	12.9	0.0	25.8	
	契約社員・準社員	21	57.1	33.3	38.1	33.3	38.1	33.3	28.6	23.8	38.1	14.3	23.8	14.3	19.0	0.0	9.5	
	アルバイト・パート	124	37.9	36.3	27.4	21.0	29.0	20.2	20.2	24.2	16.9	17.7	16.1	9.7	8.9	0.0	23.4	
	派遣社員	5	60.0	40.0	20.0	0.0	40.0	60.0	20.0	40.0	40.0	40.0	40.0	40.0	20.0	20.0	0.0	0.0
	会社経営者	1	0.0	0.0	0.0	0.0	0.0	0.0	0.0	0.0	0.0	0.0	0.0	0.0	0.0	0.0	100.0	
	自営業・自由業	15	26.7	20.0	13.3	13.3	13.3	20.0	20.0	13.3	20.0	13.3	0.0	20.0	13.3	0.0	46.7	
	D 非就業	81	48.1	29.6	28.4	29.6	29.6	8.6	22.2	23.5	12.3	6.2	18.5	12.3	7.4	2.5	9.9	
	専業主婦／主夫	57	42.1	26.3	31.6	33.3	31.6	7.0	24.6	28.1	14.0	3.5	24.6	12.3	3.5	0.0	8.8	
無職	24	62.5	37.5	20.8	20.8	25.0	12.5	16.7	12.5	8.3	12.5	4.2	12.5	16.7	8.3	12.5		

反転シロヌキ …全体の数値より5ポイント以上大きい  
 水色アミカケ …全体の数値より5ポイント以上小さい  
 グレー斜線 …回答者数が30未満(参考値)

# 1. 何歳まで働きたいか

- 回答者に何歳くらいまで働きたいと思うかを聞くと、「70～74歳」が38.6%で最も多かった。また、年齢が上がるとともに、何歳まで働きたいかの年齢も伸びていく。

Q. あなたは何歳くらいまで働きたいと思いますか。具体的な年齢でお知らせください。（数値で回答）

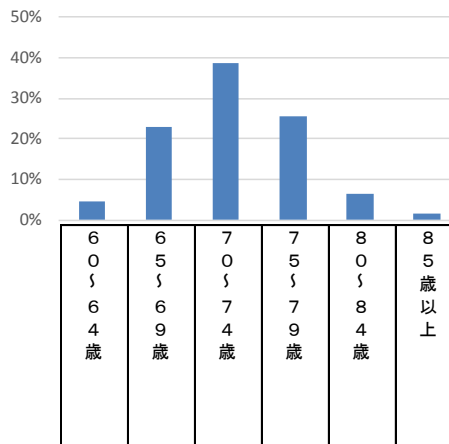

		n=	60～64歳	65～69歳	70～74歳	75～79歳	80～84歳	85歳以上
全体		6,000	4.8	23.1	38.6	25.4	6.5	1.6
性別	男性	3,000	5.0	21.0	35.3	29.4	7.4	1.9
	女性	3,000	4.6	25.2	41.9	21.4	5.6	1.3
性別・年齢別	男性／60～64歳	1,000	15.1	44.3	30.0	7.0	2.4	1.2
	男性／65～69歳	1,000	0.0	18.6	52.8	22.6	3.9	2.1
	男性／70～74歳	1,000	0.0	0.0	23.2	58.6	15.9	2.3
	女性／60～64歳	1,000	13.7	47.7	30.8	4.4	2.4	1.0
	女性／65～69歳	1,403	0.0	20.0	57.4	18.5	3.3	0.8
	女性／70～74歳	597	0.0	0.0	24.3	56.8	16.1	2.8
カテゴリ別	A定年後就業	1,550	5.3	25.9	37.4	24.5	5.8	1.2
	継続雇用	631	8.7	38.5	36.6	12.7	2.9	0.6
	再就職	919	2.9	17.2	38.0	32.5	7.8	1.5
	Bリタイア	1,425	2.7	14.7	38.5	35.9	7.3	0.8
	C現役	1,818	6.2	25.9	38.1	19.4	7.7	2.8
	正社員・正職員	454	11.0	34.4	40.5	11.0	2.2	0.9
	契約社員・準社員	96	6.3	33.3	40.6	14.6	3.1	2.1
	アルバイト・パート	548	6.9	32.1	40.1	16.4	3.6	0.7
	派遣社員	22	18.2	13.6	54.5	9.1	4.5	0.0
	会社経営者	97	3.1	13.4	36.1	29.9	13.4	4.1
	自営業・自由業	601	1.8	15.1	33.6	28.0	15.5	6.0
	D非就業	1,207	4.6	25.2	41.2	23.3	4.6	1.2
	専業主婦／主夫	932	4.3	26.2	42.2	22.4	4.2	0.8
無職	275	5.8	21.8	37.8	26.2	5.8	2.5	

反転シロヌキ …全体の数値より5ポイント以上大きい  
水色アミカケ …全体の数値より5ポイント以上小さい  
グレー斜線 …回答者数が30未満（参考値）

## 2. 今後の就労意向

- 今後、就労したいかどうかを聞くと、3割超の人が「ぜひ就労したい」あるいは「やや就労したい」、約3割の人が「あまり就労したくない」「全く就労したくない」との回答だった。
- 年齢が上がると、就労したい人の割合は低くなる。また、現在働いていない人よりも働いている人の方が就労したいと考えている傾向がある。

Q. あなたは今後、就労する事についてどの様にお考えですか。現在お勤めの方は、現在お勤めの会社を退職された後でお考えください。（単一回答）

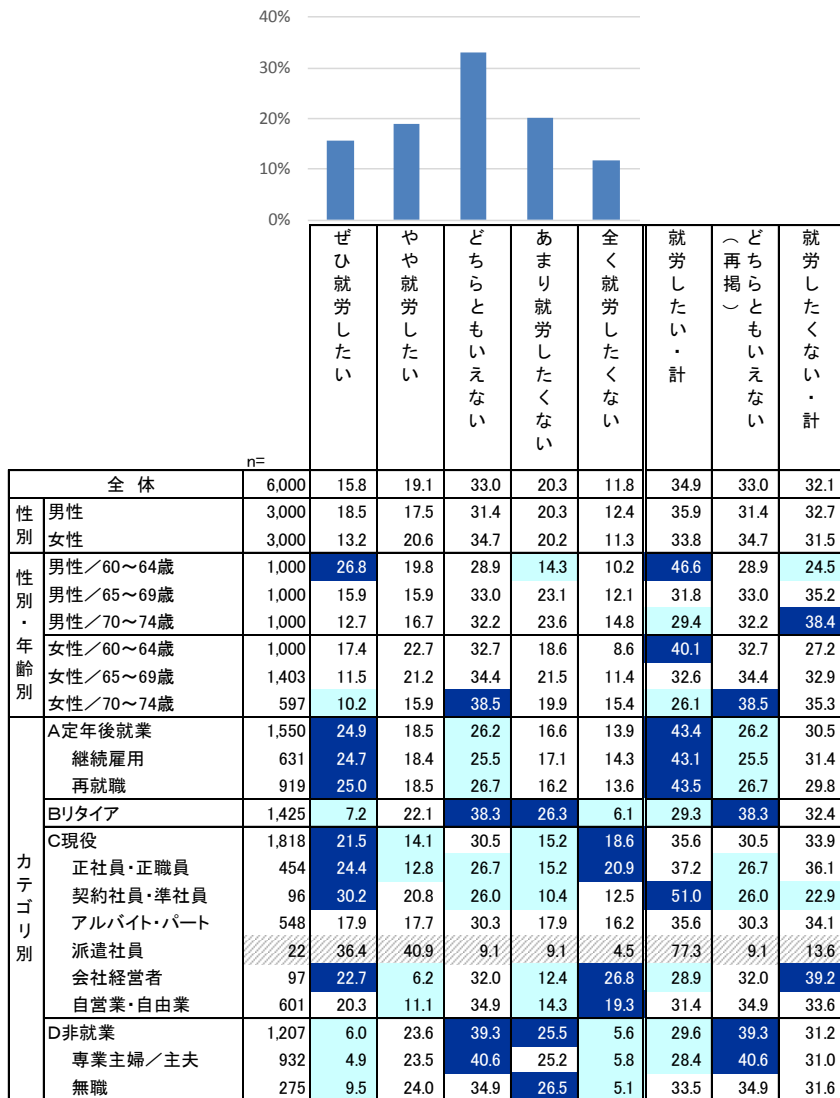

反転シロヌキ …全体の数値より5ポイント以上大きい  
 水色アミカケ …全体の数値より5ポイント以上小さい  
 グレー斜線 …回答者数が30未満（参考値）

### 3. 仕事をしたい理由 (1~15位)

- 今後、就労したいという理由を聞くと、「生計の維持のため」36.6%、「自由に使えるお金（小遣い）の確保のため」35.2%、「家計を補助するため」31.2%といった経済的な面に加えて、「健康維持のため」34.9%、「社会とのつながりを得るため」31.5%が上位に挙がった。

Q. 今後、就労したいという理由を次の中から全てお知らせください。（複数回答）  
 【対象者：今後「ぜひ就労したい」～「あまり就労したくない」と回答した人】

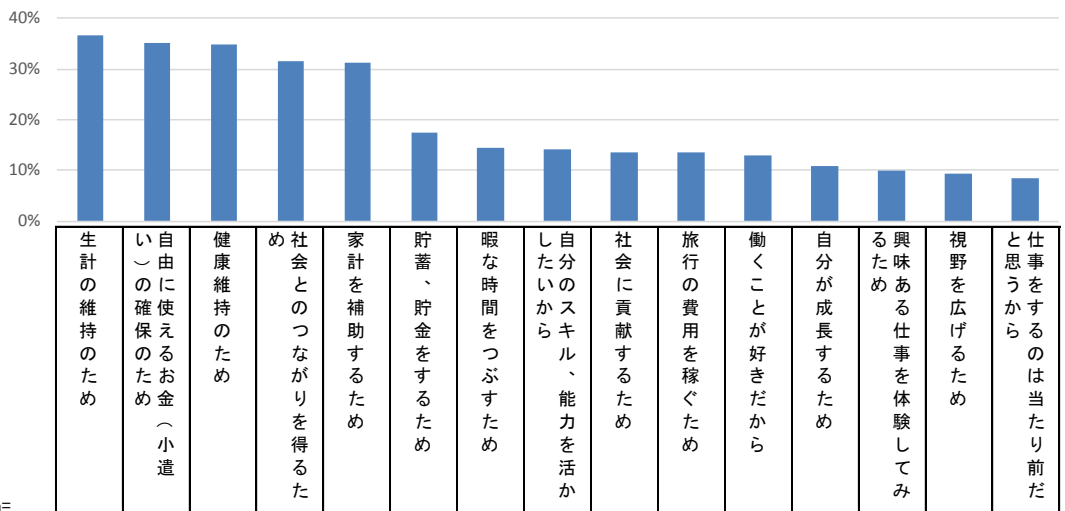

		n=	生計の維持のため	自由に使えるお金の確保のため（小遣い）	健康維持のため	社会とのつながりを得るため	家計を補助するため	貯蓄、貯金をするため	暇な時間をつぶすため	自分のスキル、能力を活かしたいから	社会に貢献するため	旅行の費用を稼ぐため	働くことが好きだから	自分が成長するため	興味ある仕事を体験してみたい	視野を広げるため	仕事をしたいから
全体		5,291	36.6	35.2	34.9	31.5	31.2	17.4	14.5	14.1	13.7	13.5	13.0	10.8	10.0	9.5	8.6
性別	男性	2,629	40.4	34.7	35.6	28.4	30.2	13.5	16.1	14.6	15.2	12.6	11.5	7.9	10.2	6.9	9.0
	女性	2,662	32.9	35.8	34.2	34.6	32.2	21.2	13.0	13.6	12.1	14.3	14.5	13.6	9.8	12.1	8.2
性別・年齢別	男性／60～64歳	898	58.4	35.2	27.1	24.7	31.2	17.1	12.5	13.6	11.9	12.2	6.2	6.2	8.5	4.8	9.1
	男性／65～69歳	879	36.3	35.8	36.4	28.4	30.0	12.6	17.3	12.9	13.3	13.8	12.7	8.0	10.9	7.3	9.4
	男性／70～74歳	852	25.8	32.9	43.9	32.3	29.5	10.4	18.7	17.4	20.7	11.9	15.7	9.6	11.3	8.7	8.5
	女性／60～64歳	914	41.2	39.5	27.5	32.3	34.6	27.6	13.1	11.7	11.1	15.5	11.5	13.1	9.5	9.7	8.0
	女性／65～69歳	1,243	28.7	36.3	36.9	35.9	32.2	18.9	13.8	13.6	11.7	14.6	15.9	13.3	9.1	12.6	7.9
	女性／70～74歳	505	28.1	28.1	39.6	35.6	27.9	15.4	10.5	17.0	15.2	11.3	16.6	15.0	11.9	15.2	9.3
カテゴリ別	A 定年後就業	1,335	44.7	36.3	38.2	32.1	32.4	16.2	17.7	16.6	14.2	14.2	16.6	9.5	7.7	6.4	12.4
	継続雇用	541	52.1	33.5	35.1	25.9	30.9	17.6	16.1	14.8	8.3	13.9	12.2	6.8	5.5	4.1	10.4
	再就職	794	39.7	38.2	40.3	36.4	33.4	15.2	18.8	17.8	18.3	14.4	19.5	11.3	9.2	8.1	13.7
	B リタイア	1,338	22.4	33.2	38.6	33.7	27.9	12.3	16.9	14.4	16.6	11.7	12.3	9.3	13.6	10.9	4.5
	C 現役	1,479	53.8	35.1	30.7	26.8	31.2	21.2	10.9	14.5	11.4	13.8	14.3	11.5	7.1	7.6	12.3
	正社員・正職員	359	51.5	32.3	31.8	26.2	26.2	18.9	12.3	12.8	9.5	14.2	12.5	8.9	7.0	7.5	12.5
	契約社員・準社員	84	63.1	32.1	31.0	23.8	32.1	25.0	6.0	15.5	9.5	13.1	14.3	4.8	4.8	6.0	10.7
	アルバイト・パート	459	48.6	40.3	33.1	26.4	39.2	24.0	13.3	9.6	7.8	17.0	13.7	10.5	6.1	6.8	8.1
	派遣社員	21	66.7	33.3	42.9	19.0	28.6	33.3	23.8	14.3	14.3	4.8	23.8	9.5	14.3	9.5	28.6
	会社経営者	71	42.3	29.6	28.2	40.8	23.9	18.3	9.9	19.7	22.5	8.5	16.9	16.9	8.5	9.9	18.3
	自営業・自由業	485	60.0	33.6	27.4	26.4	28.5	19.6	8.0	19.4	14.8	11.8	15.5	14.8	8.0	8.2	14.8
	D 非就業	1,139	21.6	36.7	32.2	34.4	33.8	19.8	12.7	10.3	12.5	14.2	8.1	12.9	12.1	14.0	4.2
専業主婦／主夫	878	16.4	37.5	32.9	35.3	34.2	20.7	12.3	9.8	12.9	14.5	8.3	14.7	12.5	15.4	4.0	
無職	261	39.1	34.1	29.9	31.4	32.6	16.5	14.2	11.9	11.1	13.4	7.3	6.9	10.7	9.2	5.0	

反転シロヌキ …全体の数値より5ポイント以上大きい  
水色アミカケ …全体の数値より5ポイント以上小さい  
グレー斜線 …回答者数が30未満（参考値）

### 3. 仕事をしたい理由（16位以降）

Q. 今後、就労したいという理由を次の中から全てお知らせください。（複数回答）

【対象者：今後「ぜひ就労したい」～「あまり就労したくない」と回答した人】

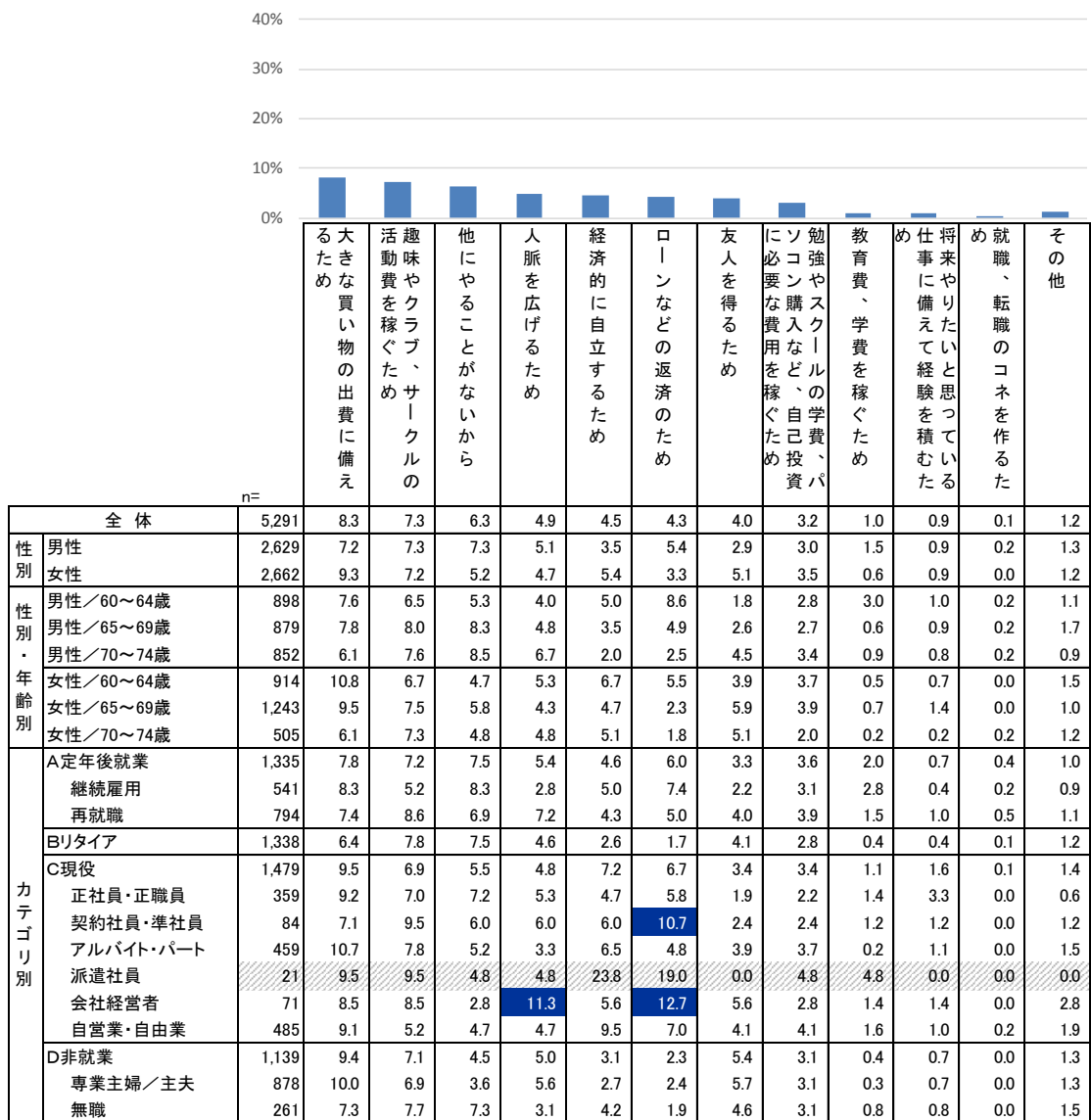

反転シロヌキ …全体の数値より5ポイント以上大きい  
 水色アミカケ …全体の数値より5ポイント以上小さい  
 グレー斜線 …回答者数が30未満（参考値）

## 4. 仕事をしたくない理由

- 今後、就労したくないという理由を聞くと、「時間に縛られずに自由に生活をしたいため」34.1%、「働けるだけの体力がないと思うので」22.3%、「趣味などやりたい事があり、それに時間をかけたいので」17.9%などが上位となった。

Q. 今後、就労したくないという理由を次の中から全てお知らせください。（複数回答）

【対象者：今後「やや就労したい」～「全く就労したくない」と回答した人】

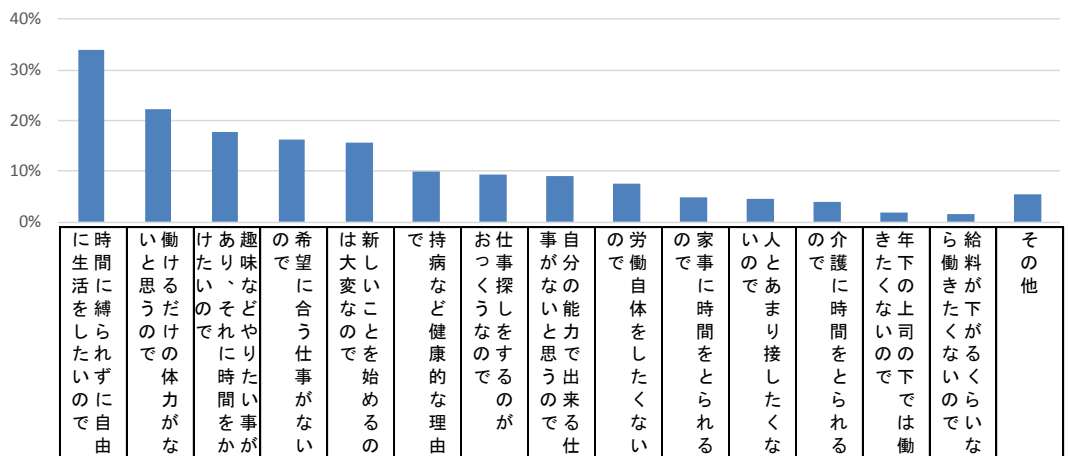

		n=	34.1	22.3	17.9	16.2	15.6	10.0	9.5	9.1	7.7	4.9	4.5	3.9	1.8	1.7	5.4
全体		5,050															
性別	男性	2,446	38.7	18.2	20.1	14.9	12.2	10.1	9.4	7.1	10.3	2.4	4.7	2.4	2.5	2.5	5.2
	女性	2,604	29.8	26.2	15.9	17.5	18.7	9.8	9.5	11.1	5.2	7.3	4.3	5.3	1.1	0.9	5.6
性別・年齢別	男性/60～64歳	732	39.1	15.3	19.7	10.9	11.6	9.2	7.8	5.3	15.8	2.6	6.7	3.7	3.8	3.8	4.0
	男性/65～69歳	841	42.8	18.5	20.8	15.7	13.8	10.8	10.5	6.9	10.0	2.7	4.8	1.7	2.1	2.6	4.8
	男性/70～74歳	873	34.4	20.2	19.8	17.4	11.2	10.3	9.9	8.7	8.7	5.8	1.8	2.9	1.9	1.8	6.6
	女性/60～64歳	826	31.6	23.7	16.3	15.5	18.5	13.2	10.4	10.3	6.5	6.4	6.5	6.3	1.1	1.0	4.6
	女性/65～69歳	1,242	30.3	27.5	15.2	18.0	18.9	8.1	9.5	11.3	4.8	7.0	3.4	5.9	1.2	0.9	5.6
	女性/70～74歳	536	25.7	27.2	16.6	19.4	18.7	8.6	8.0	11.8	4.1	9.3	3.0	2.6	0.7	0.7	7.1
カテゴリ別	A 定年後就業	1,164	36.6	20.6	21.6	9.0	14.8	7.6	7.7	6.5	11.2	2.3	4.8	3.0	2.4	4.0	5.6
	継続雇用	475	41.5	18.1	21.3	8.4	15.6	6.5	9.5	4.4	12.8	1.1	6.5	2.9	2.5	5.9	2.7
	再就職	689	33.2	22.4	21.8	9.4	14.2	8.3	6.5	8.0	10.0	3.2	3.6	3.0	2.3	2.6	7.5
	B リタイア	1,323	37.9	18.2	19.0	25.5	12.5	10.8	12.8	8.8	3.9	4.1	2.7	3.6	1.6	1.4	4.4
	C 現役	1,428	33.7	24.2	17.4	7.8	17.4	7.9	6.1	5.1	12.1	3.3	4.6	2.9	1.9	1.2	5.4
	正社員・正職員	343	36.2	16.3	21.0	7.9	17.5	8.2	7.9	4.1	14.9	3.5	5.8	2.9	2.6	0.9	2.6
	契約社員・準社員	67	26.9	26.9	7.5	16.4	10.4	9.0	9.0	11.9	17.9	7.5	7.5	3.0	4.5	6.0	0.0
	アルバイト・パート	450	33.1	34.0	17.1	7.1	17.8	7.6	5.8	4.7	11.3	3.3	3.8	4.0	1.3	1.1	4.9
	派遣社員	14	21.4	14.3	28.6	14.3	28.6	0.0	14.3	7.1	7.1	7.1	0.0	0.0	14.3	0.0	14.3
	会社経営者	75	46.7	13.3	21.3	4.0	5.3	5.3	4.0	4.0	8.0	1.3	4.0	0.0	4.0	4.0	10.7
	自営業・自由業	479	31.7	22.1	15.4	7.5	19.6	8.6	4.8	5.4	10.9	2.7	4.4	2.3	0.8	0.4	7.5
	D 非就業	1,135	27.6	26.5	13.6	23.3	17.6	14.0	11.6	17.2	2.9	10.6	6.0	6.5	1.2	0.3	6.4
	専業主婦/主夫	886	26.0	25.5	14.2	23.6	17.4	12.2	10.5	16.4	2.5	12.0	4.3	6.3	0.9	0.2	6.3
無職	249	33.3	30.1	11.2	22.5	18.5	20.5	15.7	20.1	4.4	5.6	12.0	7.2	2.4	0.4	6.8	

反転シロヌキ …全体の数値より5ポイント以上大きい  
水色アミカケ …全体の数値より5ポイント以上小さい  
グレー斜線 …回答者数が30未満（参考値）

## 5. 今後の仕事探し行動

- 今後の就労に向けてどのような行動を考えているか聞くと、「求人・転職情報を探す（雑誌、フリーペーパー、チラシ、新聞、店頭ポスターなど）」が最も多く25.0%、次いで「ハローワークに行く」23.5%、「友人・知人・家族に仕事を紹介してもらおう」21.8%、「求人・転職情報を探す（インターネット、携帯サイトなど）」19.1%などであった。
- 60代の女性は「求人・転職情報を探す（雑誌、フリーペーパー、チラシ、新聞、店頭ポスターなど）」を選択した割合が高い。女性はアルバイト・パートを希望する割合が高いことも影響すると推測される。

Q. 今後の就労に向けてどのような行動をお考えですか。お考えのものであてはまるものをお知らせください。（複数回答）【対象者：今後「ぜひ就労したい」～「どちらともいえない」と回答した人】

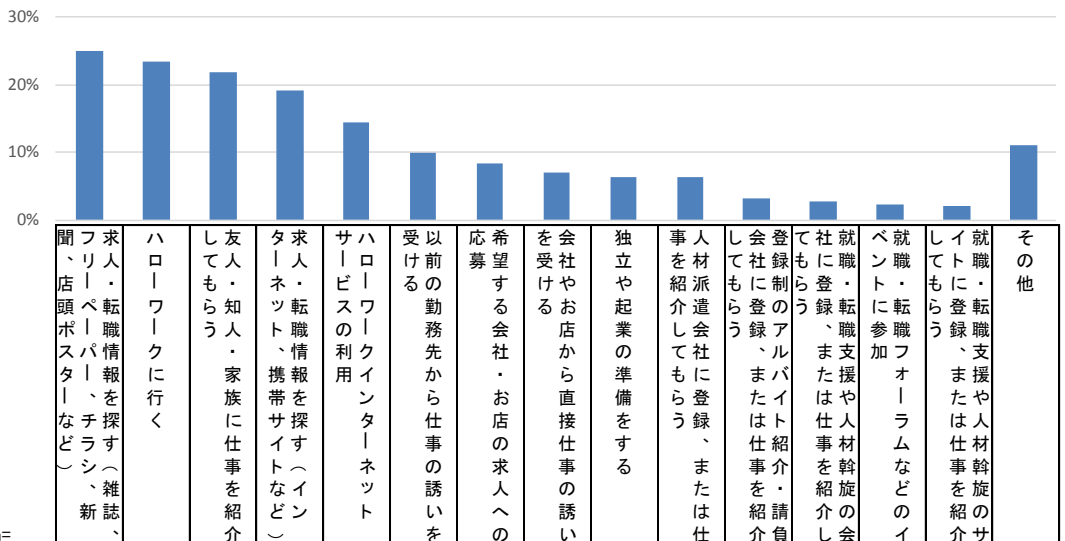

全体		n=4,074																
		25.0	23.5	21.8	19.1	14.4	9.9	8.5	6.9	6.5	6.4	3.1	2.7	2.3	2.2	11.2		
性別	男性	19.0	25.6	20.6	16.9	14.3	11.7	8.4	9.2	8.7	6.9	2.5	3.5	3.2	3.0	11.8		
	女性	30.9	21.6	23.1	21.2	14.5	8.1	8.6	4.8	4.2	5.8	3.8	2.0	1.4	1.4	10.6		
性別・年齢別	男性/60~64歳	18.3	32.6	17.1	19.9	16.8	12.1	8.6	8.1	9.9	8.2	2.1	5.2	2.9	4.4	10.1		
	男性/65~69歳	20.7	27.5	19.1	17.1	16.2	9.4	6.3	9.7	9.3	5.9	3.2	2.2	2.9	1.7	12.5		
	男性/70~74歳	18.2	14.9	26.3	13.1	9.1	13.6	10.2	9.9	6.7	6.5	2.1	2.8	3.7	2.6	13.1		
	女性/60~64歳	33.7	29.5	18.3	26.4	19.0	7.6	9.2	4.3	5.1	6.2	3.7	1.8	0.7	1.2	7.4		
	女性/65~69歳	31.0	19.7	23.9	19.4	14.2	8.6	7.3	4.6	4.3	5.7	3.6	2.7	1.7	1.6	10.3		
	女性/70~74歳	25.1	11.1	30.1	15.5	6.5	8.0	10.4	6.2	2.6	5.2	4.4	1.0	1.8	1.3	17.1		
カテゴリ別	A定年後就業	20.1	32.3	15.8	17.4	16.2	14.7	8.7	8.7	6.9	9.6	3.9	4.9	3.8	3.2	8.6		
	継続雇用	15.9	35.3	11.5	16.2	14.1	19.6	6.7	8.3	4.8	10.4	4.2	4.8	3.5	2.8	9.7		
	再就職	22.9	30.2	18.6	18.3	17.7	11.5	10.1	9.0	8.2	9.1	3.7	5.0	4.0	3.6	7.9		
	Bリタイア	27.5	22.3	27.2	20.0	17.1	9.1	7.8	6.5	3.4	5.8	2.7	1.9	2.8	2.0	9.0		
	C現役	20.0	21.5	19.6	16.2	10.9	9.7	8.7	7.9	10.4	5.2	2.4	2.7	1.4	2.1	16.6		
	正社員・正職員	15.5	29.3	19.7	14.8	11.7	15.9	9.0	11.7	6.9	6.6	2.8	4.1	3.8	3.1	9.3		
	契約社員・準社員	24.3	43.2	18.9	33.8	23.0	9.5	12.2	6.8	8.1	10.8	2.7	5.4	1.4	5.4	4.1		
	アルバイト・パート	33.5	25.5	16.6	21.6	13.6	9.1	10.5	5.0	2.2	4.2	3.9	1.7	0.3	2.2	9.4		
	派遣社員	21.1	26.3	15.8	52.6	21.1	0.0	5.3	0.0	5.3	36.8	0.0	0.0	0.0	0.0	10.5		
	会社経営者	6.8	6.8	18.6	6.8	5.1	15.3	5.1	13.6	11.9	0.0	0.0	0.0	1.7	1.7	39.0		
	自営業・自由業	12.0	10.0	22.6	8.8	6.0	5.5	6.8	7.5	20.8	3.5	1.3	2.5	0.8	0.8	27.6		
	D非就業	35.6	16.6	26.7	24.2	13.7	4.7	8.7	3.7	3.7	4.3	3.7	1.1	0.8	1.2	9.1		
専業主婦/主夫	37.3	14.8	27.7	22.1	12.6	4.8	8.9	3.7	3.0	3.9	3.3	0.5	0.8	0.8	8.2			
無職	29.8	22.9	23.4	31.4	17.6	4.3	8.0	3.7	6.4	5.9	5.3	3.2	1.1	2.7	12.2			

反転シロヌキ ...全体の数値より5ポイント以上大きい  
水色アミカケ ...全体の数値より5ポイント以上小さい  
グレー斜線 ...回答者数が30未満 (参考値)

## 6. 希望する業種

- 今後の就労で考えている業種を聞くと、「各種サービス業」9.0%、「各種製造業」7.7%などであった。

Q. 次の就労/今後の就労として、どの様な業種をお考えですか。あてはまるものをいくつでもお知らせください。（複数回答）【対象者：今後「ぜひ就労したい」～「どちらともいえない」と回答した人】

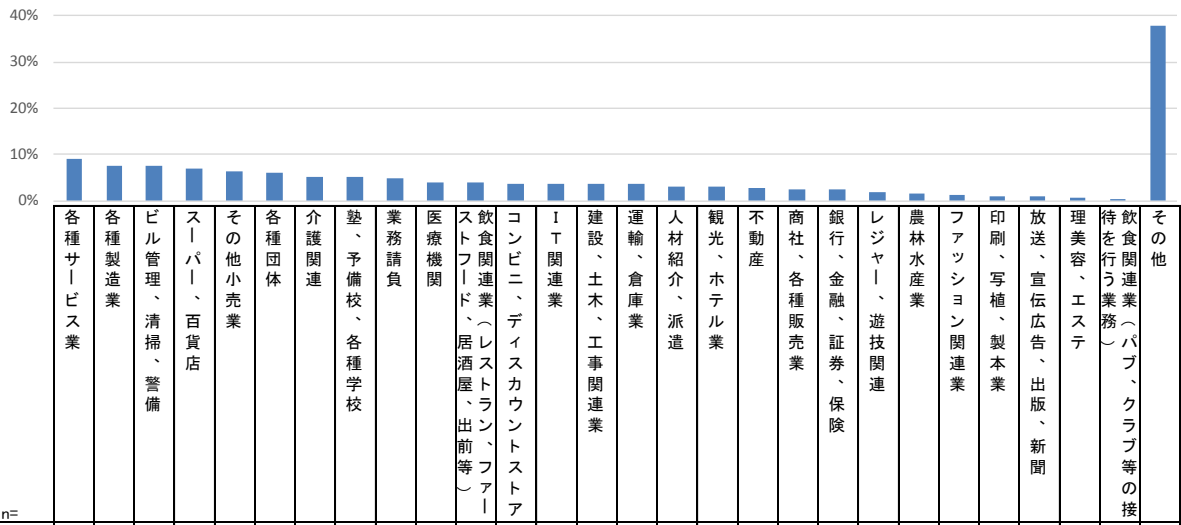

n=		全体	各種サービス業	各種製造業	ビル管理、清掃、警備	スーパー、百貨店	その他小売業	各種団体	介護関連	塾、予備校、各種学校	業務請負	医療機関	飲食関連業(レストラン、ファーストフード、居酒屋、出前等)	コンビニ、ディスカウントストア	IT関連業	建設、土木、工事関連業	運輸、倉庫業	人材紹介、派遣	観光、ホテル業	不動産	商社、各種販売業	銀行、金融、証券、保険	レジャー、遊技関連	農林水産業	ファッション関連業	印刷、写植、製本業	放送、宣伝広告、出版、新聞	理美容、エステ	待を行う業務	飲食関連業(パブ、クラブ等の接客)	その他
性別	全体	4074	9.0	7.7	7.6	7.1	6.4	6.2	5.2	5.1	4.8	4.1	4.0	3.8	3.7	3.7	3.7	3.2	3.1	2.9	2.5	2.4	2.0	1.7	1.4	0.9	0.9	0.6	0.4	38.0	
性別	男性	2019	8.9	10.8	10.5	2.9	3.8	7.7	2.1	4.2	6.5	3.1	1.7	2.4	6.4	6.0	6.0	2.8	2.4	3.8	3.3	2.5	2.2	2.4	0.5	1.1	0.9	0.3	0.4	34.9	
性別	女性	2055	9.1	4.7	4.7	11.3	8.9	4.6	8.3	5.9	3.2	5.2	6.2	5.2	1.1	1.4	1.4	3.6	3.7	2.1	1.7	2.3	1.8	1.0	2.3	0.7	0.8	0.8	0.4	41.0	
性別・年齢別	男性/60~64歳	755	7.8	11.8	7.9	2.6	3.6	7.2	2.0	4.8	4.6	4.9	1.3	2.5	7.0	6.8	6.1	1.9	2.0	4.1	2.9	2.8	2.3	1.7	0.8	1.1	1.5	0.4	0.1	37.2	
性別・年齢別	男性/65~69歳	648	9.0	9.6	12.7	3.1	4.3	8.5	2.0	4.2	5.9	2.3	1.7	2.5	6.9	5.9	6.3	2.3	2.8	3.2	2.9	2.5	2.3	3.1	0.3	0.9	0.5	0.2	0.5	33.6	
性別・年齢別	男性/70~74歳	616	10.2	10.9	11.5	2.9	3.4	7.6	2.4	3.6	9.4	1.8	2.1	2.1	5.2	5.4	5.7	4.4	2.4	3.9	4.1	2.3	1.9	2.6	0.5	1.5	0.8	0.3	0.8	33.4	
性別・年齢別	女性/60~64歳	728	10.4	4.7	4.7	11.8	8.4	4.9	8.2	7.1	3.3	6.9	6.7	4.1	1.1	1.6	1.2	3.0	3.8	1.6	1.6	1.6	1.1	2.1	0.7	0.7	1.0	0.3	0.4	42.4	
性別・年齢別	女性/65~69歳	941	8.4	5.2	5.1	12.5	9.5	5.1	8.7	4.9	3.0	4.8	5.6	6.3	1.0	1.3	1.9	3.7	3.9	2.1	1.8	2.6	2.1	1.0	2.2	0.7	0.7	0.4	0.4	39.9	
性別・年齢別	女性/70~74歳	386	8.0	3.6	3.6	7.5	8.5	2.8	7.3	6.0	3.6	2.8	6.5	4.7	1.3	1.0	0.3	4.1	3.1	3.1	1.3	2.8	1.3	1.0	3.1	0.5	1.0	0.8	0.5	40.9	
カテゴリー別	A定年後就業	1078	9.4	10.4	8.9	4.5	4.5	7.2	3.9	4.1	4.7	3.7	2.5	3.2	4.9	4.8	4.9	2.0	3.2	3.8	3.2	2.4	2.3	1.5	0.7	0.6	0.6	0.2	0.4	34.6	
カテゴリー別	継続雇用	433	7.2	12.2	5.5	6.5	5.8	4.8	2.8	4.2	2.1	5.5	3.0	3.7	3.7	6.5	6.0	0.7	3.2	1.8	3.7	2.5	3.0	0.7	1.2	0.7	0.9	0.0	0.7	32.8	
カテゴリー別	再就職	645	10.9	9.1	11.2	3.3	3.7	8.8	4.7	4.0	6.5	2.5	2.2	2.9	5.7	3.7	4.2	2.9	3.1	5.1	2.8	2.3	1.9	2.0	0.5	0.5	0.5	0.3	0.2	35.8	
カテゴリー別	Bリタイア	963	9.2	10.7	10.6	6.9	4.8	9.4	3.6	5.6	7.7	3.1	3.3	4.9	4.8	4.2	4.6	4.9	2.7	2.1	3.5	2.6	2.0	2.7	1.5	1.6	0.9	0.2	0.7	34.8	
カテゴリー別	C現役	1202	8.7	4.9	4.7	4.6	6.6	3.3	4.3	5.5	3.3	5.0	3.8	1.7	3.2	4.1	3.3	1.8	2.2	3.6	2.0	2.1	1.7	1.5	1.5	1.0	1.0	1.2	0.4	41.2	
カテゴリー別	正社員・正職員	290	7.6	5.9	3.4	3.8	6.6	4.8	3.1	5.5	2.4	7.2	2.8	1.7	5.2	6.6	6.2	2.4	1.7	3.8	2.4	3.8	2.8	1.0	1.0	1.4	0.3	0.3	0.7	37.6	
カテゴリー別	契約社員・準社員	74	16.2	2.7	12.2	5.4	2.7	9.5	5.4	8.1	2.7	1.4	2.7	2.7	5.4	1.4	9.5	6.8	4.1	4.1	1.4	1.4	1.4	1.4	2.7	0.0	1.4	0.0	1.4	0.0	48.6
カテゴリー別	アルバイト・パート	361	9.1	5.0	6.6	9.4	5.8	2.8	8.6	5.0	2.8	5.5	2.5	0.3	0.0	1.9	1.1	3.0	0.8	0.3	0.8	2.5	0.6	2.8	1.1	1.1	0.8	0.0	0.0	42.7	
カテゴリー別	派遣社員	19	10.5	21.1	5.3	5.3	10.5	21.1	5.3	0.0	0.0	0.0	5.3	0.0	5.3	5.3	5.3	10.5	10.5	5.3	5.3	10.5	0.0	0.0	0.0	0.0	0.0	0.0	0.0	0.0	47.4
カテゴリー別	会社経営者	59	6.8	3.4	1.7	1.7	5.1	0.0	0.0	3.4	5.1	0.0	0.0	0.0	8.5	10.2	1.7	1.7	1.7	8.5	5.1	3.4	0.0	0.0	1.7	0.0	0.0	1.7	0.0	44.1	
カテゴリー別	自営業・自由業	399	7.8	4.0	3.0	1.0	8.0	1.3	1.8	6.0	4.5	4.5	3.8	1.0	3.0	5.5	1.5	0.8	1.0	5.0	2.8	1.5	0.5	2.8	1.0	0.8	1.8	2.0	0.8	40.4	
カテゴリー別	D非就業	831	8.7	4.9	6.5	14.6	10.2	5.1	10.1	5.1	3.9	4.7	6.7	6.4	1.8	1.1	1.6	4.6	4.7	1.9	1.0	2.6	2.0	1.2	2.3	0.5	0.8	0.6	0.1	41.4	
カテゴリー別	専業主婦/主夫	643	9.2	5.0	5.6	16.0	10.7	4.7	10.7	5.4	4.0	4.8	7.5	6.5	1.2	0.5	0.9	4.5	4.8	1.4	1.1	3.0	2.3	1.4	2.3	0.5	0.5	0.8	0.2	37.6	
カテゴリー別	無職	188	6.9	4.8	9.6	9.6	8.5	6.4	8.0	3.7	3.2	4.3	4.3	5.9	3.7	3.2	3.7	4.8	4.3	3.7	0.5	1.6	1.1	0.5	2.1	0.5	2.1	0.0	0.0	54.3	

反転シロヌキ …全体の数値より5ポイント以上大きい  
 水色アミカケ …全体の数値より5ポイント以上小さい  
 グレー斜線 …回答者数が30未満(参考値)



## 7. 希望する職種

- 今後の就労で考えている職種を聞くと、「販売・サービス」が25.1%で最も多く、次いで「事務」が24.1%となった。女性は「販売・サービス」を選択した割合が高い。

Q. 次の就労/今後の就労として、どのような職種をお考えですか。あてはまるものをいくつでもお知らせください。（複数回答）【対象者：今後「ぜひ就労したい」～「どちらともいえない」と回答した人】

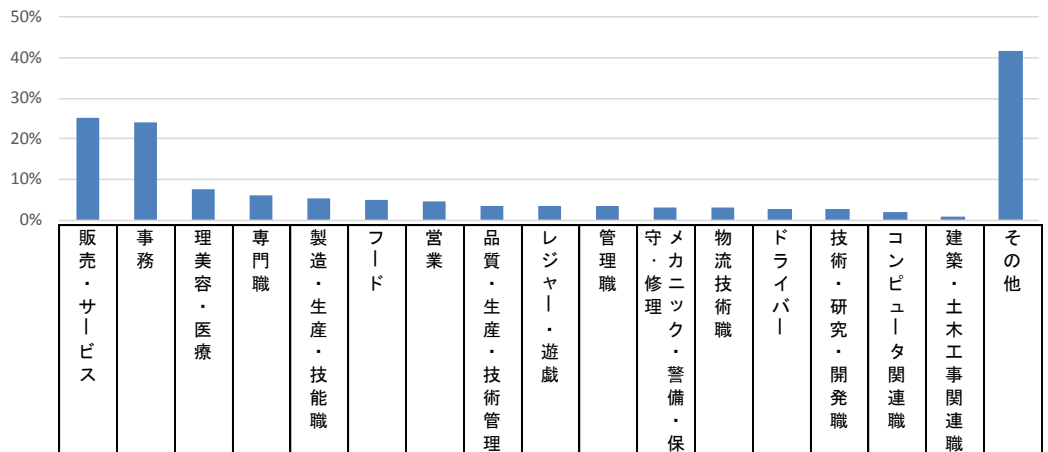

		n=	販売・サービス	事務	理美容・医療	専門職	製造・生産・技能職	フード	営業	品質・生産・技術管理	レジャー・遊戯	管理職	守・修理	メカニック・警備・保	物流技術職	ドライバー	技術・研究・開発職	コンピュータ関連職	建築・土木工事関連職	その他
全体		4,074	25.1	24.1	7.5	6.2	5.2	5.2	4.6	3.4	3.3	3.3	3.1	3.0	2.9	2.9	2.0	1.0	41.7	
性別	男性	2,019	15.6	23.8	4.0	5.6	5.5	1.3	6.1	6.3	3.4	5.9	5.9	3.9	5.1	5.4	3.4	2.0	42.7	
	女性	2,055	34.4	24.3	10.9	6.7	4.9	8.9	3.1	0.5	3.3	0.8	0.3	2.2	0.7	0.3	0.6	0.0	40.6	
性別・年齢別	男性/60~64歳	755	12.1	23.7	5.3	5.7	6.1	1.1	6.6	6.6	2.3	5.6	5.3	3.7	5.0	4.8	2.9	1.9	42.9	
	男性/65~69歳	648	16.8	23.8	2.9	5.6	6.2	1.5	5.4	6.8	4.5	5.4	7.3	3.9	5.7	4.9	4.0	3.1	42.6	
	男性/70~74歳	616	18.7	23.9	3.4	5.7	4.2	1.5	6.3	5.4	3.6	7.0	5.2	4.1	4.5	6.8	3.4	1.0	42.5	
	女性/60~64歳	728	34.1	26.5	12.5	7.3	5.6	8.7	2.5	0.8	4.1	0.8	0.7	3.2	0.7	0.0	0.3	0.0	40.2	
	女性/65~69歳	941	34.4	24.1	11.1	5.8	5.0	8.8	2.8	0.3	3.2	0.7	0.2	1.7	0.6	0.4	0.9	0.0	40.4	
	女性/70~74歳	386	35.0	20.7	7.8	7.5	3.1	9.6	5.2	0.5	2.1	0.8	0.0	1.8	0.8	0.8	0.5	0.3	42.0	
	A定年後就業	1,078	17.6	25.7	6.6	5.0	4.8	3.1	5.2	5.7	3.6	5.2	4.0	2.8	3.6	4.3	2.3	1.2	36.1	
継続雇用	433	17.1	27.3	6.0	4.6	6.0	3.2	5.8	6.7	4.6	3.2	3.0	1.8	3.2	4.8	2.3	1.2	32.1		
再就職	645	18.0	24.7	7.0	5.3	4.0	2.9	4.8	5.0	2.9	6.5	4.7	3.4	3.9	3.9	2.3	1.2	38.8		
Bリタイア	963	26.5	32.4	4.0	6.1	6.1	3.8	4.5	5.3	3.7	4.5	5.3	4.7	3.3	4.8	3.4	1.3	37.9		
C現役	1,202	18.0	16.6	8.4	6.7	3.5	4.7	5.0	1.7	2.2	2.9	1.9	1.8	3.2	1.9	1.6	0.9	47.6		
正社員・正職員	290	13.8	25.9	8.3	5.2	2.4	2.1	7.6	3.1	2.4	5.5	1.4	1.7	4.5	1.7	2.1	0.7	39.0		
契約社員・準社員	74	28.4	24.3	4.1	6.8	8.1	5.4	6.8	6.8	5.4	1.4	8.1	10.8	9.5	4.1	2.7	2.7	47.3		
アルバイト・パート	361	27.1	16.3	12.7	4.7	3.6	8.3	1.7	0.0	1.7	0.0	2.2	1.7	1.7	0.0	0.8	0.0	42.4		
派遣社員	19	10.5	36.8	10.5	5.3	10.5	5.3	5.3	0.0	0.0	5.3	0.0	0.0	0.0	5.3	0.0	0.0	36.8		
会社経営者	59	5.1	11.9	1.7	10.2	1.7	0.0	15.3	3.4	1.7	16.9	0.0	1.7	3.4	3.4	5.1	3.4	44.1		
自営業・自由業	399	13.0	8.5	6.3	9.0	3.3	3.8	4.3	1.0	2.3	1.8	1.3	0.5	2.5	3.0	1.3	1.3	59.6		
D非就業	831	43.4	23.0	11.3	7.0	7.1	10.1	3.5	0.7	4.1	0.2	1.1	3.2	1.0	0.2	0.5	0.5	0.5	44.6	
専業主婦/主夫	643	47.3	23.5	11.8	7.2	7.6	11.2	3.7	0.3	4.2	0.2	0.0	3.1	0.5	0.2	0.3	0.0	0.0	40.7	
無職	188	30.3	21.3	9.6	6.4	5.3	6.4	2.7	2.1	3.7	0.5	4.8	3.7	2.7	0.5	1.1	2.1	58.0		

反転シロヌキ ...全体の数値より5ポイント以上大きい  
水色アミカケ ...全体の数値より5ポイント以上小さい  
グレー斜線 ...回答者数が30未満(参考値)

## 8. 希望する雇用形態

- 今後の就労で希望する雇用形態を聞くと、「アルバイト・パート」が最も多く58.2%を占めた。特に女性は7割以上が「アルバイト・パート」を希望している。
- 男性は60代前半では「正社員・正職員」「契約社員・準社員」の希望が比較的多いが、年齢が上がると「アルバイト・パート」希望が増える。

Q. 次の就労/今後の就労として、どのような雇用形態が希望ですか。最も希望するものを1つだけお知らせください。  
 (単一回答)【対象者：今後「ぜひ就労したい」～「どちらともいえない」と回答した人】

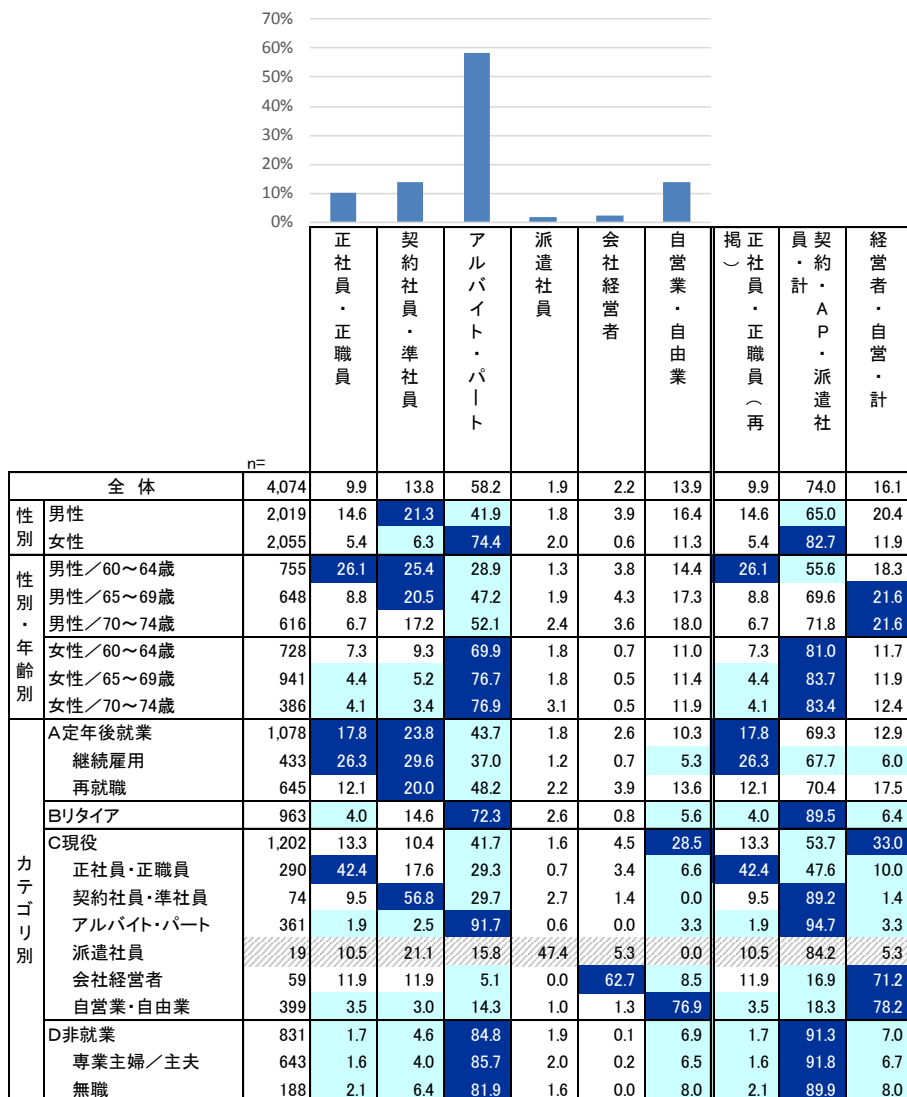

反転シロヌキ …全体の数値より5ポイント以上大きい  
 水色アミカケ …全体の数値より5ポイント以上小さい  
 グレー斜線 …回答者数が30未満(参考値)

## 9. 希望する勤務時間数

- 今後の就労で希望する1日の勤務時間を聞くと、「5時間程度」が22.1%で最も多く、次いで「4時間程度」22.0%、「6時間程度」16.3%、「8時間程度」14.3%となった。
- 「8時間程度」の割合は、60代前半の男性で33.0%、60代後半の男性は21.9%と全体よりも高いが、70代前半の男性は11.0%となる。

Q. 次の就労/今後の就労で希望する1日の勤務時間はどの程度ですか。(単一回答)

【対象者：今後「ぜひ就労したい」～「どちらともいえない」と回答した人】

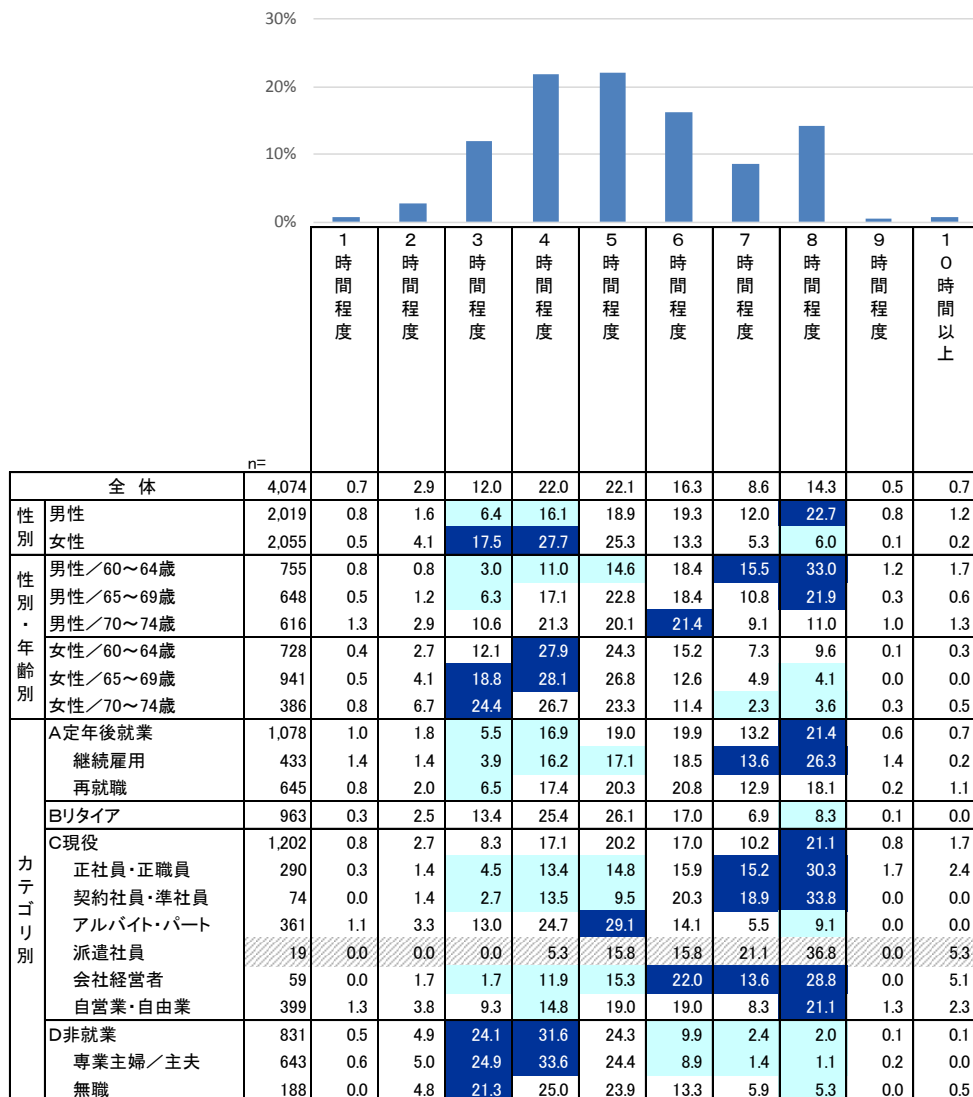

反転シロヌキ …全体の数値より5ポイント以上大きい  
水色アミカケ …全体の数値より5ポイント以上小さい  
グレー斜線 …回答者数が30未満(参考値)

## 10. 希望する始業時間

- 今後の就労で希望する開始時間を聞くと、「9時」が41.3%で最も多く、次いで「10時」が31.7%となった。

Q. では、今お答え頂いた次の就労／今後の就労で希望する1日の勤務時間は具体的に何時から何時までを想定していますか。開始時間と終了時間をお知らせください。／開始時間（単一回答）  
【対象者：今後「ぜひ就労したい」～「どちらともいえない」と回答した人】

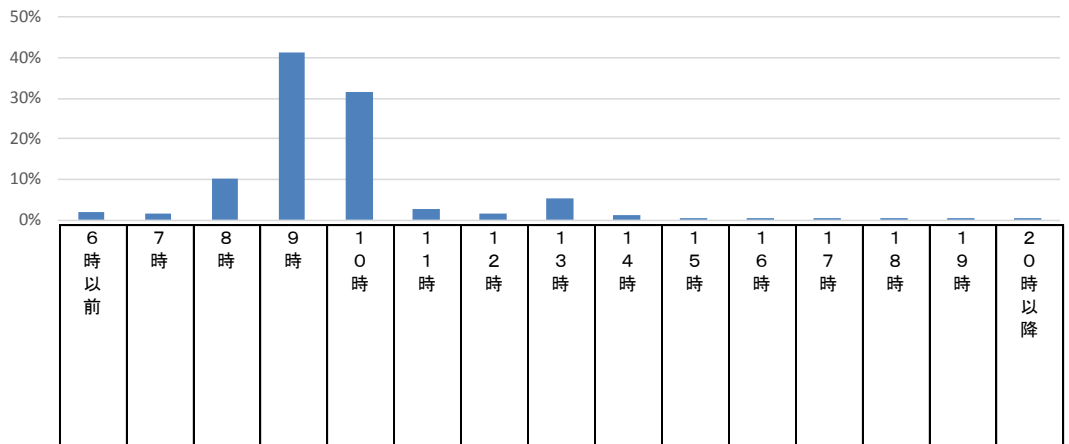

		n=	6時以前	7時	8時	9時	10時	11時	12時	13時	14時	15時	16時	17時	18時	19時	20時以降
全体		4,074	2.1	1.7	10.4	41.3	31.7	2.6	1.7	5.4	1.2	0.4	0.5	0.3	0.4	0.3	0.0
性別	男性	2,019	1.5	1.4	11.8	48.8	29.3	1.5	0.8	3.1	0.4	0.1	0.3	0.3	0.2	0.1	0.1
	女性	2,055	2.7	1.9	9.0	33.9	34.1	3.7	2.5	7.6	2.0	0.8	0.6	0.2	0.6	0.4	0.0
性別・年齢別	男性／60～64歳	755	1.9	1.1	12.3	53.6	24.8	1.7	0.7	2.5	0.1	0.1	0.1	0.5	0.3	0.1	0.1
	男性／65～69歳	648	1.4	2.3	12.8	49.7	28.4	1.2	0.8	2.0	0.2	0.0	0.8	0.2	0.0	0.2	0.2
	男性／70～74歳	616	1.1	1.0	10.2	42.0	35.7	1.5	1.1	5.0	1.0	0.2	0.2	0.3	0.5	0.2	0.0
	女性／60～64歳	728	2.1	1.8	8.7	37.8	34.1	4.3	1.6	5.9	1.0	0.7	1.2	0.1	0.5	0.3	0.0
	女性／65～69歳	941	2.8	1.4	8.7	33.5	34.5	3.6	2.9	7.5	2.9	0.7	0.2	0.2	0.5	0.5	0.0
	女性／70～74歳	386	3.6	3.6	10.4	27.7	32.9	2.8	3.1	10.9	1.8	1.0	0.5	0.3	0.8	0.5	0.0
カテゴリ別	A定年後就業	1,078	2.1	2.6	14.5	46.8	27.0	1.7	0.8	2.8	0.4	0.3	0.5	0.3	0.4	0.0	0.0
	継続雇用	433	2.5	2.1	15.0	52.9	22.6	1.4	0.5	1.8	0.2	0.0	0.2	0.5	0.2	0.0	0.0
	再就職	645	1.9	2.9	14.1	42.6	29.9	1.9	1.1	3.4	0.5	0.5	0.6	0.2	0.5	0.0	0.0
	Bリタイア	963	1.6	0.9	10.0	41.6	35.2	2.2	1.3	5.4	1.0	0.1	0.4	0.1	0.0	0.0	0.1
	C現役	1,202	2.2	1.4	9.5	42.2	30.5	3.3	2.2	3.8	1.7	0.7	0.7	0.4	0.7	0.6	0.1
	正社員・正職員	290	0.7	0.7	12.8	56.2	23.8	1.0	1.4	2.1	0.3	0.3	0.7	0.0	0.0	0.0	0.0
	契約社員・準社員	74	0.0	2.7	10.8	56.8	27.0	1.4	0.0	1.4	0.0	0.0	0.0	0.0	0.0	0.0	0.0
	アルバイト・パート	361	3.6	2.2	8.6	36.6	31.3	2.8	3.0	5.0	2.5	1.1	0.8	0.6	1.4	0.3	0.3
	派遣社員	19	0.0	0.0	5.3	63.2	15.8	0.0	10.5	5.3	0.0	0.0	0.0	0.0	0.0	0.0	0.0
	会社経営者	59	0.0	0.0	8.5	37.3	44.1	6.8	1.7	0.0	1.7	0.0	0.0	0.0	0.0	0.0	0.0
自営業・自由業	399	2.8	1.3	8.0	34.1	34.1	5.5	2.3	5.0	2.3	1.0	0.8	0.8	0.8	1.5	0.0	
D非就業	831	2.5	1.8	7.0	32.6	35.4	3.2	2.3	11.0	1.8	0.6	0.4	0.2	0.6	0.6	0.0	
専業主婦／主夫	643	2.3	2.0	6.5	32.8	35.6	3.0	1.7	11.2	2.2	0.6	0.5	0.2	0.6	0.8	0.0	
無職	188	3.2	1.1	8.5	31.9	34.6	4.3	4.3	10.1	0.5	0.5	0.0	0.5	0.5	0.0	0.0	

反転シロヌキ …全体の数値より5ポイント以上大きい  
水色アミカケ …全体の数値より5ポイント以上小さい  
グレー斜線 …回答者数が30未満（参考値）

## 11. 希望する終業時間

- 今後の就労で希望する終業時間を聞くと、「15時」19.7%、「16時」18.4%、「17時」16.0%などとなった。前頁の希望する始業時間と比べると、広い範囲に散らばっている。

Q. では、今お答え頂いた次の就労／今後の就労で希望する1日の勤務時間は具体的に何時から何時までを想定していますか。開始時間と終了時間をお知らせください。／終了時間（単一回答）  
【対象者：今後「ぜひ就労したい」～「どちらともいえない」と回答した人】

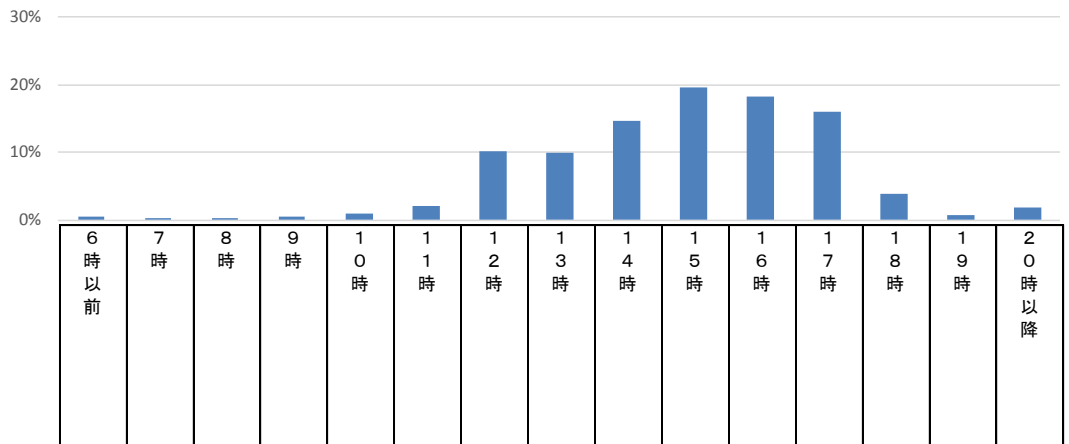

		n=	6時以前	7時	8時	9時	10時	11時	12時	13時	14時	15時	16時	17時	18時	19時	20時以降
全体		4,074	0.6	0.2	0.3	0.4	1.0	2.1	10.3	10.0	14.6	19.7	18.4	16.0	3.9	0.7	2.0
性別	男性	2,019	0.2	0.1	0.2	0.3	0.6	1.3	8.3	6.4	13.1	19.3	22.0	21.8	3.8	0.6	1.8
	女性	2,055	0.9	0.3	0.3	0.5	1.4	2.8	12.2	13.5	16.0	20.2	14.8	10.3	3.9	0.7	2.1
性別・年齢別	男性／60～64歳	755	0.1	0.1	0.3	0.7	0.7	0.8	4.8	3.6	9.5	15.9	25.3	30.2	5.2	0.8	2.1
	男性／65～69歳	648	0.3	0.2	0.2	0.2	0.5	1.7	9.4	7.7	14.8	21.9	18.8	20.1	2.9	0.3	1.1
	男性／70～74歳	616	0.3	0.0	0.3	0.2	0.6	1.6	11.5	8.6	15.7	20.6	21.3	13.3	3.1	0.6	2.1
	女性／60～64歳	728	0.8	0.3	0.0	0.3	1.1	1.6	10.3	12.6	16.6	20.9	15.5	12.5	4.3	1.0	2.2
	女性／65～69歳	941	0.6	0.4	0.5	0.6	1.1	3.1	12.2	14.7	16.2	20.2	14.5	9.6	4.0	0.6	1.7
	女性／70～74歳	386	1.8	0.3	0.5	0.5	2.6	4.1	15.5	12.4	14.5	18.9	14.2	8.0	2.8	0.5	3.1
カテゴリ別	A定年後就業	1,078	0.4	0.4	0.5	0.6	1.1	1.8	9.0	7.1	11.4	18.1	23.6	21.0	3.5	0.6	1.1
	継続雇用	433	0.5	0.2	0.9	0.7	0.9	1.6	8.5	7.2	9.9	17.3	24.7	22.6	3.7	0.2	0.9
	再就職	645	0.3	0.5	0.2	0.5	1.2	1.9	9.3	7.0	12.4	18.6	22.8	19.8	3.4	0.9	1.2
	Bリタイア	963	0.6	0.0	0.1	0.4	0.5	1.6	13.5	10.3	19.0	23.2	16.4	12.0	1.8	0.2	0.4
	C現役	1,202	0.5	0.2	0.3	0.3	1.2	1.7	6.7	7.6	12.1	18.4	18.0	20.8	6.8	1.2	4.1
	正社員・正職員	290	0.0	0.0	0.0	0.3	0.0	1.4	6.6	5.2	12.1	17.6	19.0	29.0	5.2	1.4	2.4
	契約社員・準社員	74	0.0	0.0	0.0	0.0	1.4	2.7	2.7	8.1	5.4	18.9	24.3	31.1	5.4	0.0	0.0
	アルバイト・パート	361	0.3	0.6	0.6	0.8	2.8	2.2	9.7	11.4	16.9	19.9	12.7	12.2	5.5	0.8	3.6
	派遣社員	19	0.0	0.0	0.0	0.0	0.0	0.0	0.0	0.0	5.3	10.5	31.6	36.8	10.5	0.0	5.3
	会社経営者	59	0.0	0.0	0.0	0.0	0.0	0.0	3.4	3.4	8.5	18.6	22.0	28.8	8.5	1.7	5.1
	自営業・自由業	399	1.3	0.3	0.5	0.0	0.8	1.5	5.8	6.8	10.0	17.8	19.5	18.8	9.0	1.8	6.3
	D非就業	831	1.0	0.2	0.2	0.4	1.1	3.6	13.2	17.1	17.1	19.9	14.4	7.2	2.4	0.4	1.8
	専業主婦／主夫	643	0.9	0.3	0.0	0.5	1.4	3.3	14.2	17.6	18.8	18.4	13.7	6.5	2.0	0.5	2.0
無職	188	1.1	0.0	1.1	0.0	0.0	4.8	10.1	15.4	11.2	25.0	17.0	9.6	3.7	0.0	1.1	

反転シロヌキ …全体の数値より5ポイント以上大きい  
水色アミカケ …全体の数値より5ポイント以上小さい  
グレー斜線 …回答者数が30未満（参考値）

## 12. 希望する勤務日数

- 今後の就労で希望する勤務日数を聞くと、「週に3日程度」が最も多く32.5%、次いで「週に5日程度」が28.6%、「週に4日程度」が26.4%だった。

Q. 次の就労/今後の就労で希望する勤務日数でお考えに近いものを1つだけお知らせください。（単一回答）  
【対象者：今後「ぜひ就労したい」～「どちらともいえない」と回答した人】

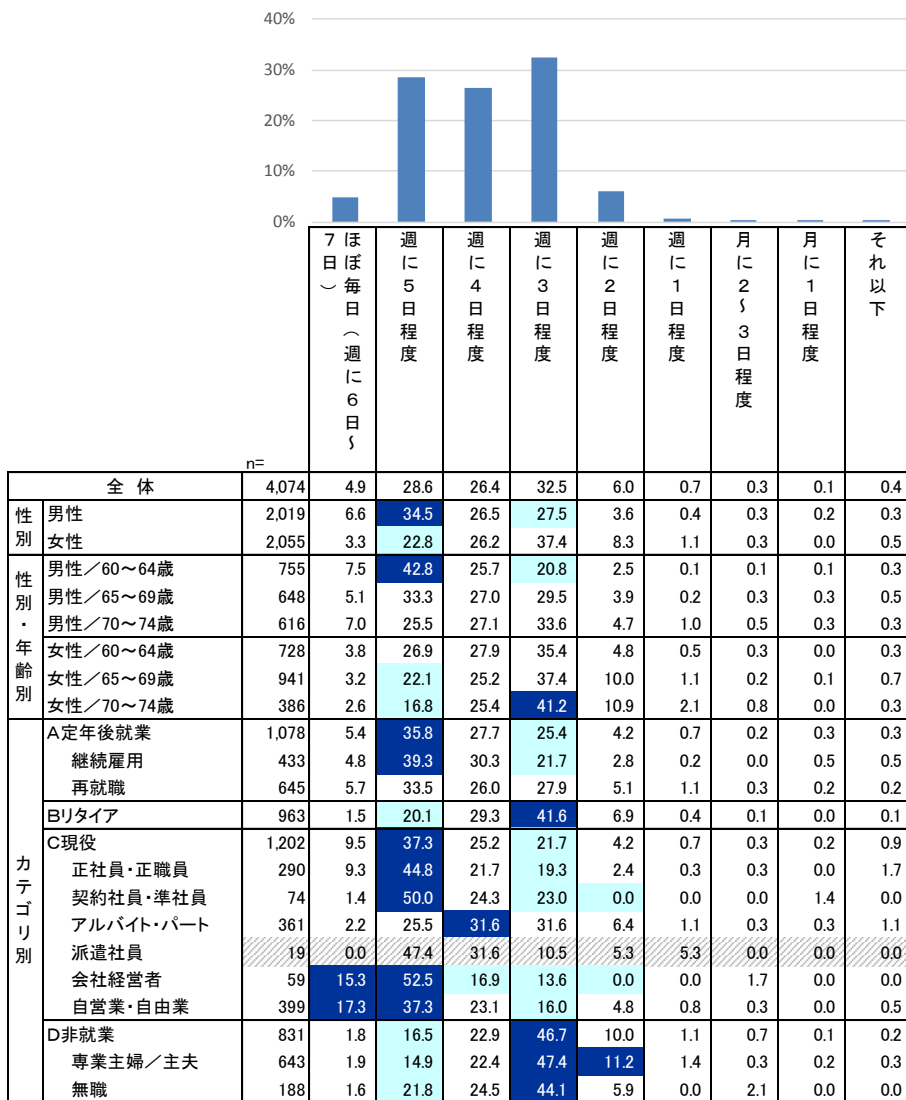

反転シロヌキ …全体の数値より5ポイント以上大きい  
 水色アミカケ …全体の数値より5ポイント以上小さい  
 グレー斜線 …回答者数が30未満(参考値)

### 13. 希望する給与

- 今後の就労で希望する年収を聞くと、「50万円～100万円未満」が最も多く30.1%、「50万円未満」が25.0%、「100万円～200万円未満」が19.6%となった。

Q. 次の就労/今後の就労について、どのくらいのお給料が希望ですか。年収でお知らせください。（単一回答）  
【対象者：今後「ぜひ就労したい」～「どちらともいえない」と回答した人】

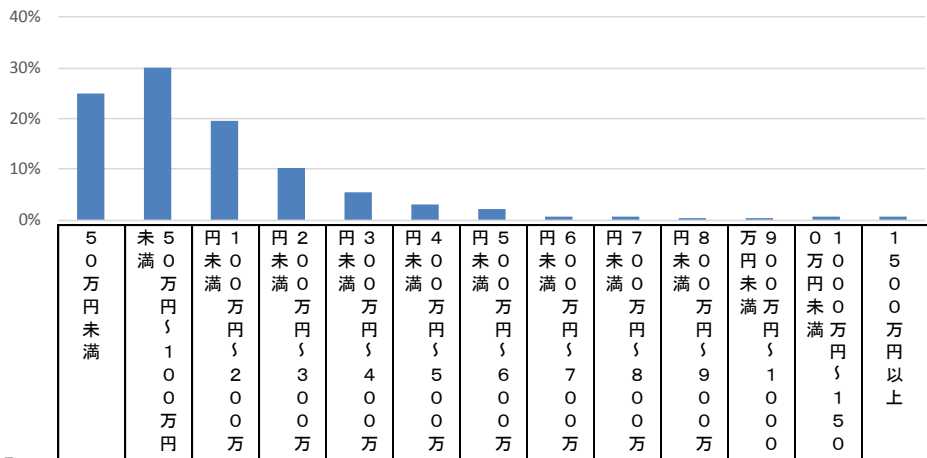

		n=	50万円未満	50万円～100万円未満	100万円～200万円未満	200万円～300万円未満	300万円～400万円未満	400万円～500万円未満	500万円～600万円未満	600万円～700万円未満	700万円～800万円未満	800万円～900万円未満	900万円～1000万円未満	1000万円～1100万円未満	1100万円～1200万円未満	1200万円～1300万円未満	1300万円～1400万円未満	1400万円～1500万円未満	1500万円以上
全体		4,074	25.0	30.1	19.6	10.2	5.6	3.2	2.3	0.6	0.8	0.4	0.5	0.8	0.8	0.8	0.8	0.8	0.8
性別	男性	2,019	18.3	21.5	21.3	14.2	8.6	5.3	3.8	1.2	1.6	0.6	0.9	1.3	1.4	1.4	1.4	1.4	1.4
	女性	2,055	31.6	38.6	17.9	6.3	2.7	1.2	0.9	0.1	0.1	0.1	0.0	0.2	0.3	0.3	0.3	0.3	0.3
性別・年齢別	男性/60～64歳	755	12.8	12.3	18.5	16.7	13.2	8.6	6.8	2.1	2.1	1.2	1.2	2.3	2.1	2.1	2.1	2.1	2.1
	男性/65～69歳	648	16.0	25.2	26.1	13.9	7.9	3.1	2.3	0.3	1.2	0.6	1.2	1.1	1.1	1.1	1.1	1.1	1.1
	男性/70～74歳	616	27.4	29.1	19.8	11.5	3.6	3.4	1.6	1.0	1.3	0.0	0.2	0.3	0.8	0.8	0.8	0.8	0.8
	女性/60～64歳	728	22.3	39.8	21.0	8.8	3.7	1.5	1.4	0.1	0.3	0.1	0.0	0.3	0.7	0.7	0.7	0.7	0.7
	女性/65～69歳	941	33.3	40.5	17.1	4.4	2.4	1.2	0.6	0.1	0.0	0.0	0.0	0.3	0.1	0.1	0.1	0.1	0.1
	女性/70～74歳	386	45.1	31.6	14.0	6.2	1.3	0.5	0.8	0.0	0.0	0.3	0.3	0.0	0.0	0.0	0.0	0.0	0.0
カテゴリ別	A定年後就業	1,078	15.3	19.9	23.1	15.7	9.6	6.2	4.5	1.3	1.7	0.6	0.5	1.0	0.6	0.6	0.6	0.6	0.6
	継続雇用	433	11.3	15.7	21.5	18.7	11.1	8.5	5.1	2.8	2.3	0.7	0.5	0.7	1.2	1.2	1.2	1.2	
	再就職	645	18.0	22.6	24.2	13.6	8.5	4.7	4.2	0.3	1.2	0.6	0.5	1.2	0.3	0.3	0.3	0.3	
	Bリタイア	963	26.6	38.6	22.8	7.5	2.5	0.6	0.8	0.0	0.2	0.1	0.1	0.0	0.1	0.1	0.1	0.1	
	C現役	1,202	19.8	23.8	20.4	13.2	8.0	4.5	3.0	0.9	1.2	0.6	1.1	1.6	2.0	2.0	2.0	2.0	
	正社員・正職員	290	15.5	13.4	16.2	17.6	13.1	7.2	5.2	1.0	1.4	1.4	1.4	3.1	3.4	3.4	3.4	3.4	
	契約社員・準社員	74	9.5	17.6	18.9	25.7	12.2	8.1	4.1	0.0	0.0	0.0	0.0	2.7	1.4	1.4	1.4		
	アルバイト・パート	361	21.6	43.8	27.7	4.7	0.8	0.3	0.6	0.3	0.0	0.0	0.0	0.0	0.3	0.3	0.3		
	派遣社員	19	5.3	15.8	36.8	26.3	5.3	0.0	5.3	0.0	0.0	0.0	0.0	0.0	5.3	5.3	5.3		
	会社経営者	59	15.3	5.1	3.4	13.6	10.2	18.6	8.5	3.4	6.8	0.0	6.8	6.8	1.7	1.7	1.7		
	自営業・自由業	399	24.6	17.5	18.8	14.8	9.8	3.8	2.5	1.3	1.5	0.8	1.3	1.0	2.5	2.5			
	D非就業	831	43.3	42.8	10.2	1.9	0.6	0.4	0.2	0.1	0.0	0.0	0.0	0.1	0.2	0.2			
	専業主婦/主夫	643	44.5	44.8	8.1	1.6	0.5	0.2	0.0	0.2	0.0	0.0	0.0	0.2	0.2				
無職	188	39.4	36.2	17.6	3.2	1.1	1.1	1.1	0.0	0.0	0.0	0.0	0.0						

反転シロヌキ …全体の数値より5ポイント以上大きい  
 水色アミカケ …全体の数値より5ポイント以上小さい  
 グレー斜線 …回答者数が30未満（参考値）

## 14. 今後の仕事で重視すること

- 今後の就労で重視することを聞くと、「勤務時間」52.8%、「勤務日数」48.1%、「勤務地」46.1%、「通勤時間」45.7%など、勤務の利便性が重視されている。また、「自分の経験が活かせるかどうか」や「仕事内容が体力的に見あうかどうか」についても、3割以上の人重視している。

Q. 今後の就労に向けて、どのような事を重視しますか。あてはまるものをいくつでもお知らせください。（複数回答）  
【対象者：今後「ぜひ就労したい」～「どちらともいえない」と回答した人】

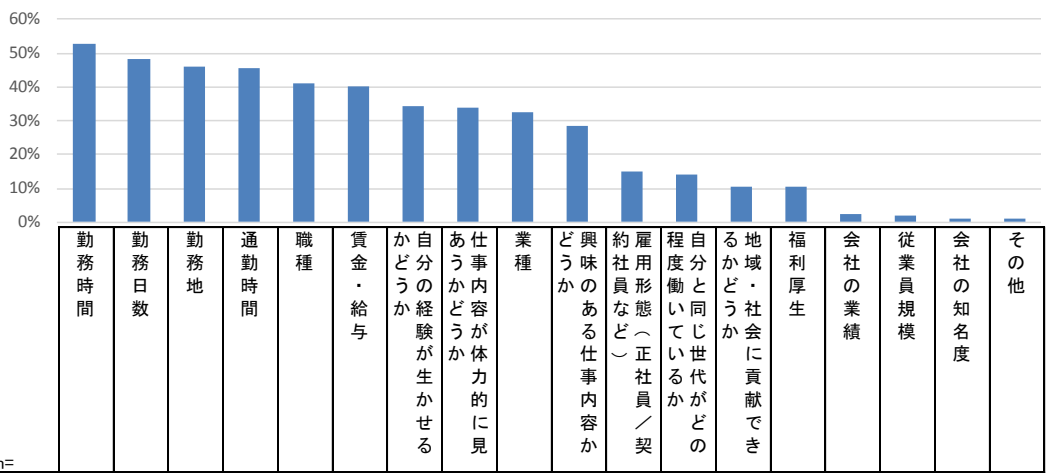

		n=	勤務時間	勤務日数	勤務地	通勤時間	職種	賃金・給与	かどうかが自分の経験が活かせる	あうかどうかが体力的に見	業種	興味のある仕事内容かどうか	雇用形態（正社員・契約社員など）	程度働いて世代がどの	るかどうか	地域・社会に貢献でき	福利厚生	会社の業績	従業員規模	会社の知名度	その他
全体		4,074	52.8	48.1	46.1	45.7	41.2	40.1	34.5	33.9	32.7	28.5	14.9	14.0	10.6	10.3	2.4	2.0	1.1	0.8	
性別	男性	2,019	49.4	45.1	43.1	40.4	39.7	40.3	36.7	27.2	33.1	27.4	16.0	10.1	10.4	10.5	3.0	1.7	1.0	1.0	
	女性	2,055	56.1	51.0	49.0	50.9	42.8	39.9	32.3	40.5	32.3	29.6	13.8	17.9	10.8	10.1	1.8	2.3	1.3	0.7	
性別・年齢別	男性／60～64歳	755	45.3	41.5	40.8	36.4	38.0	51.7	32.7	23.3	31.8	23.8	20.9	8.1	6.8	12.8	2.3	1.6	1.1	0.5	
	男性／65～69歳	648	50.0	46.6	44.8	42.3	39.8	34.3	37.8	27.6	35.0	28.7	13.9	10.5	9.9	11.1	4.2	1.9	1.1	0.8	
	男性／70～74歳	616	53.7	47.9	44.2	43.2	41.6	32.8	40.3	31.7	32.6	30.5	12.2	12.0	15.4	7.1	2.8	1.6	0.8	1.8	
	女性／60～64歳	728	58.1	52.2	49.7	53.2	42.9	47.4	30.6	38.9	34.1	29.0	16.3	16.1	9.1	13.0	1.9	1.8	1.8	0.5	
	女性／65～69歳	941	56.2	50.7	48.9	52.1	44.1	37.1	31.9	41.7	32.2	28.5	12.4	17.9	11.1	8.6	2.0	2.6	1.1	0.7	
	女性／70～74歳	386	52.1	49.5	47.9	43.8	39.4	32.4	36.5	40.9	29.0	33.7	12.2	21.2	13.5	8.0	1.3	2.6	0.8	0.8	
カテゴリ別	A定年後就業	1,078	51.2	46.1	43.1	43.5	36.5	45.3	37.7	27.7	33.1	24.6	19.7	10.9	10.5	12.9	3.0	2.3	1.7	0.9	
	継続雇用	433	49.4	43.0	41.1	41.3	35.1	53.8	37.9	24.7	32.6	22.6	22.6	10.2	7.4	15.0	1.6	2.8	1.6	0.0	
	再就職	645	52.4	48.2	44.5	45.0	37.5	39.5	37.5	29.8	33.5	25.9	17.7	11.5	12.6	11.5	3.9	2.0	1.7	1.6	
	Bリタイア	963	59.5	55.7	54.2	53.4	49.4	34.1	34.6	35.5	33.9	34.6	11.1	14.7	12.0	9.2	2.0	2.4	1.0	0.4	
	C現役	1,202	43.0	39.5	36.7	36.4	36.1	43.5	36.1	30.0	31.4	26.3	17.1	9.7	8.8	10.5	2.9	1.1	0.9	1.1	
	正社員・正職員	290	40.7	36.9	34.5	38.6	34.5	48.6	33.4	22.4	31.7	20.7	24.8	6.6	10.0	14.8	3.1	1.4	1.4	0.0	
	契約社員・準社員	74	51.4	47.3	47.3	44.6	47.3	55.4	25.7	35.1	24.3	25.7	39.2	10.8	6.8	16.2	4.1	1.4	0.0	0.0	
	アルバイト・パート	361	60.7	57.6	49.9	53.5	38.8	48.2	31.3	35.7	31.3	23.8	13.0	15.2	5.8	11.6	1.4	0.3	0.8	0.3	
	派遣社員	19	52.6	47.4	47.4	63.2	57.9	68.4	52.6	42.1	36.8	36.8	31.6	15.8	5.3	10.5	5.3	0.0	0.0	0.0	
	会社経営者	59	33.9	32.2	33.9	16.9	23.7	33.9	45.8	20.3	30.5	35.6	13.6	3.4	15.3	11.9	11.9	1.7	1.7	1.7	
	自営業・自由業	399	28.1	24.3	24.3	19.5	33.6	33.6	42.1	30.3	32.6	30.8	10.8	7.3	10.3	5.0	2.5	1.5	0.8	2.8	
	D非就業	831	61.1	54.2	54.0	52.9	45.2	35.4	27.8	45.8	32.5	30.0	9.9	23.3	11.7	7.9	1.6	2.4	0.8	0.8	
専業主婦／主夫	643	60.8	54.0	52.6	53.3	44.9	34.1	27.2	43.1	33.3	28.3	9.3	23.8	11.5	7.2	1.4	2.3	0.9	0.8		
無職	188	62.2	54.8	59.0	51.6	46.3	39.9	29.8	55.3	29.8	35.6	11.7	21.8	12.2	10.6	2.1	2.7	0.5	1.1		

反転シロヌキ …全体の数値より5ポイント以上大きい  
 水色アミカケ …全体の数値より5ポイント以上小さい  
 グレー斜線 …回答者数が30未満（参考値）



## 15. 今後働くために重要だと思うこと

- 今後の就労に向けて重要だと思う事柄を聞くと、「順応性がある」63.8%、「臨機応変に対応できる柔軟性がある」57.7%、「理解力がある」57.2%、「判断力がある」57.0%などとなった。

Q. 今後の就労に向けてご自身で重要だと思う事柄をいくつでもお知らせください。その中で、今現在の状態であてはまるものをいくつでもお知らせください。／今後の就労に向けて重要だと思う事柄（複数回答）  
【対象者：今後「ぜひ就労したい」～「どちらともいえない」と回答した人】

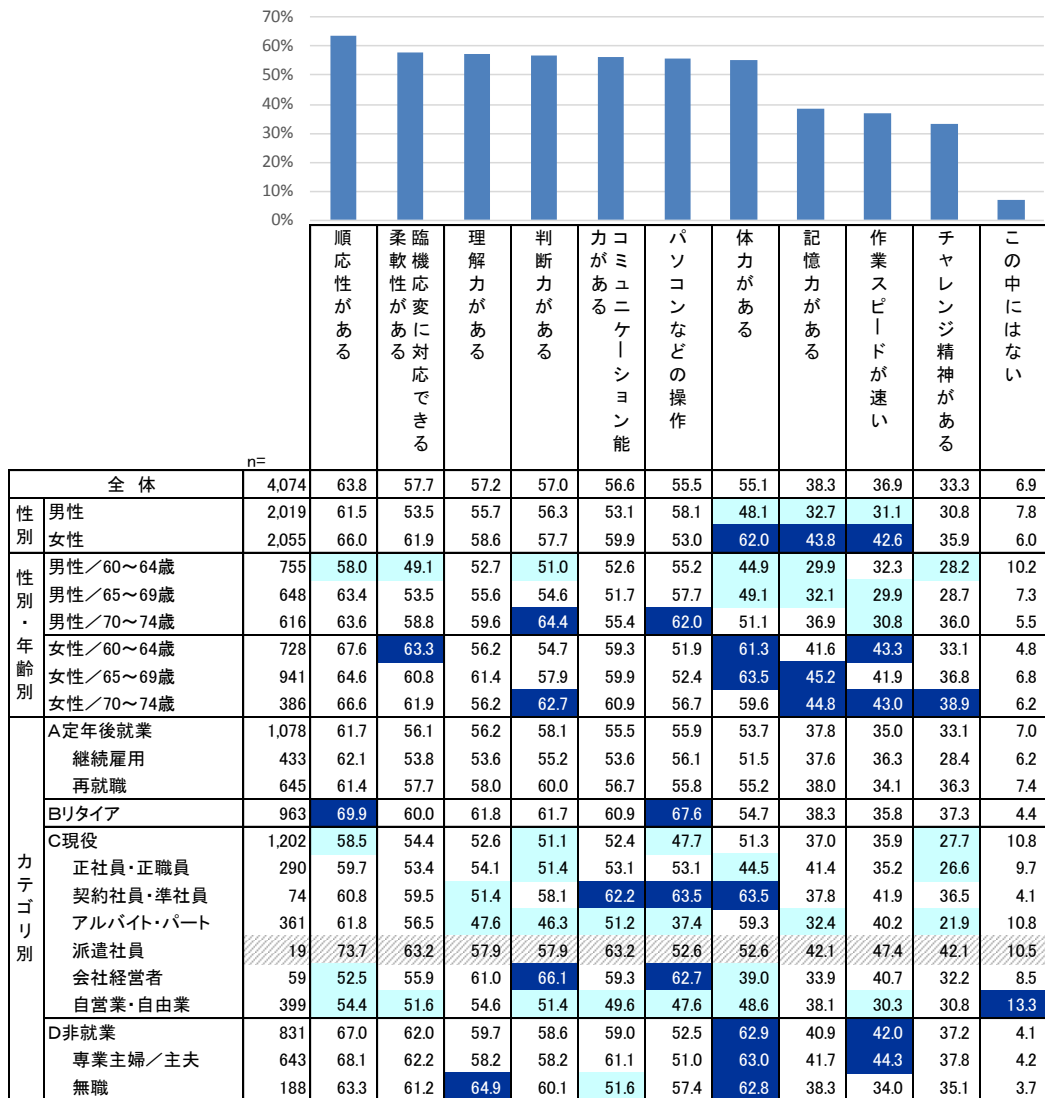

反転シロヌキ …全体の数値より5ポイント以上大きい  
水色アミカケ …全体の数値より5ポイント以上小さい  
グレー斜線 …回答者数が30未満（参考値）

## 16. 自己評価（あてはまるもの）

- 今後の就労に向けて重要だと思う事柄のうち、現在の自分にあてはまるものを聞くと、「順応性がある」48.3%、「臨機応変に対応できる柔軟性がある」43.8%、「コミュニケーション能力がある」42.0%、「パソコンなどの操作」41.9%などとなった。

Q. 今後の就労に向けてご自身で重要だと思う事柄をいくつでもお知らせください。その中で、今現在の状態であてはまるものをいくつでもお知らせください。／今現在の状態であてはまるもの（複数回答）  
【対象者：今後「ぜひ就労したい」～「どちらともいえない」と回答した人】

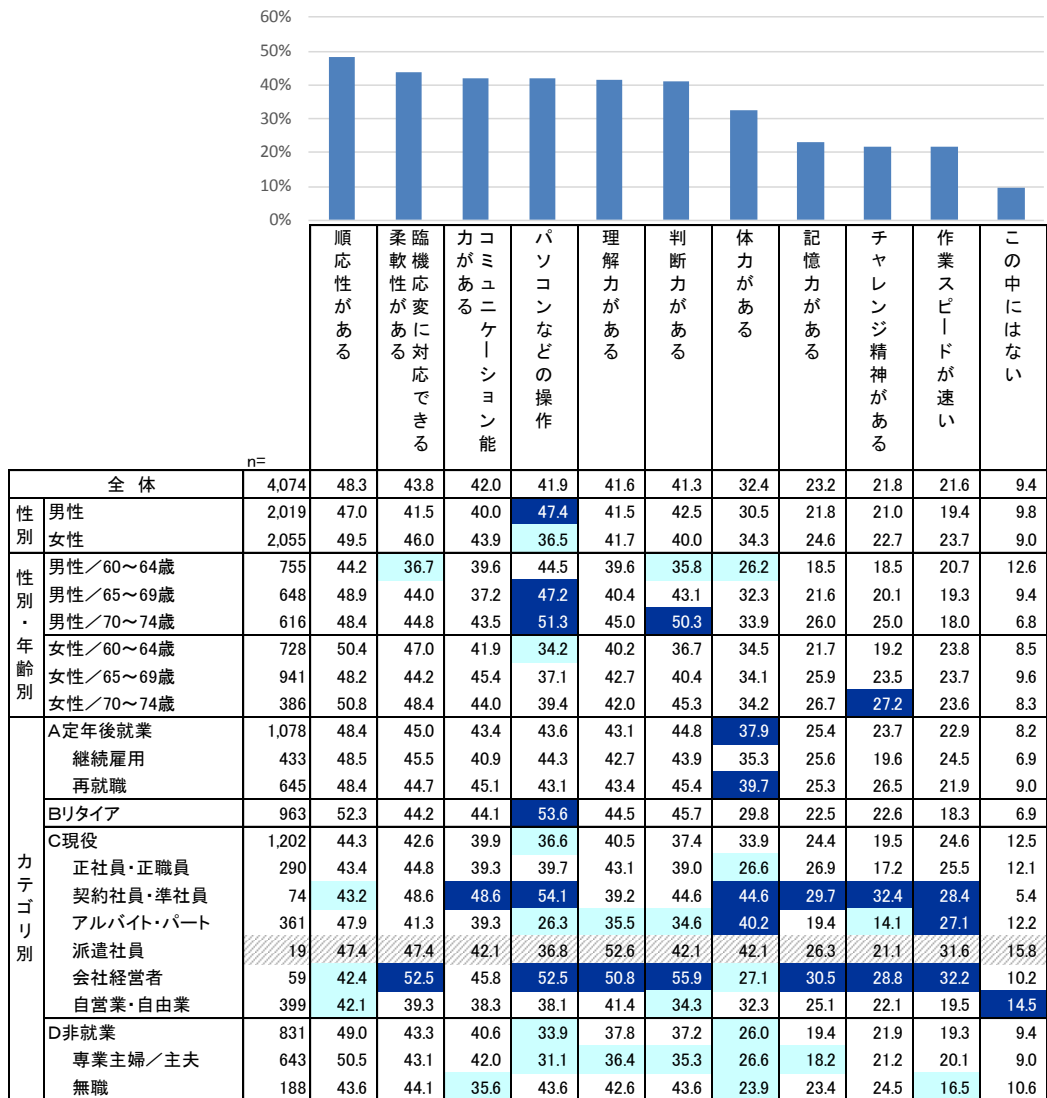

反転シロヌキ …全体の数値より5ポイント以上大きい  
水色アミカケ …全体の数値より5ポイント以上小さい  
グレー斜線 …回答者数が30未満（参考値）

## 17. 自己評価（不安なもの）

- 今後の就労に向けて重要だと思う事柄のうち、不安だと思うものを聞くと、「この中にはない」が62.6%で最も多く、「体力」15.3%、「記憶力」7.6%、「作業スピード」6.8%などとなった。

Q. 今現在の状態で不安だと思うものをいくつかもお知らせください。（複数回答）

【対象者：今後「ぜひ就労したい」～「どちらともいえない」と回答した人】

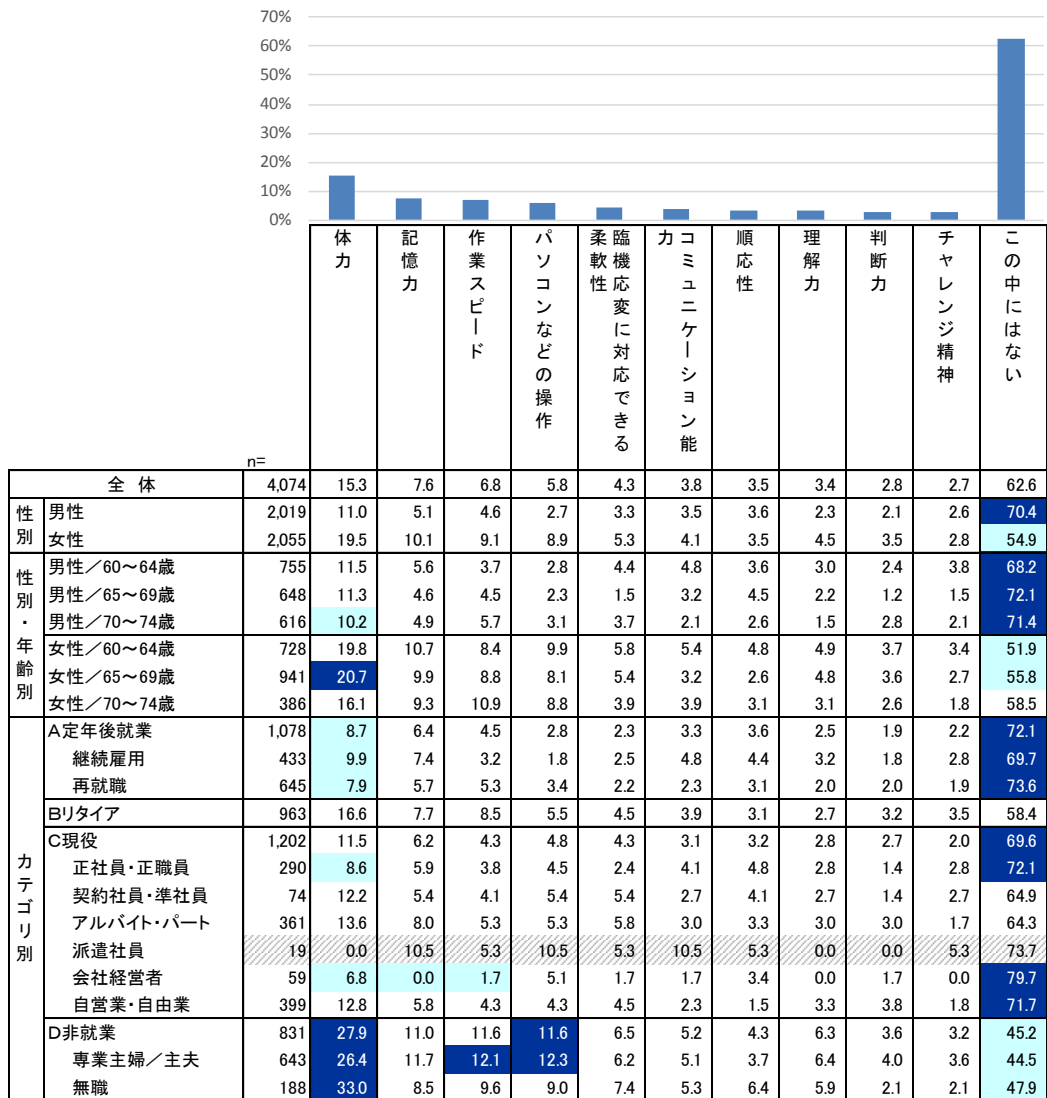

反転シロヌキ …全体の数値より5ポイント以上大きい  
 水色アミカケ …全体の数値より5ポイント以上小さい  
 グレー斜線 …回答者数が30未満（参考値）

## 18. 希望する働き方 (1) これまでのスキル⇔新しいスキル

- 働き方について、2つの考え方のうちどちらの考えに近いかを聞いた。「これまでに身につけた能力・スキルを活かす」と「新しい能力・スキルを身につける」では、「これまでに身につけた能力・スキルを活かす」という考えに近いという回答が8割を超えた。

Q. 以下に、AとBの2つの考え方があります。それぞれについて、あなたはどちらの考えに近いですか。（単一回答）

A) これまでに身につけた能力・スキルを活かす ⇔ B) 新しい能力・スキルを身につける



反転シロヌキ …全体の数値より5ポイント以上大きい  
 水色アミカケ …全体の数値より5ポイント以上小さい  
 グレー斜線 …回答者数が30未満（参考値）

## 18. 希望する働き方 (2) 後進の指導⇔自分で成果

- 働き方について、2つの考え方のうちどちらの考えに近いかを聞いた。「後進の指導・育成をする」と「自分で成果を出す」では、「自分で成果を出す」の方がやや多い結果となった。男女別に見ると、男性は「後進の指導・育成をする」、女性は「自分で成果を出す」の割合が高い。

Q. 以下に、AとBの2つの考え方があります。それぞれについて、あなたはどちらの考えに近いですか。（単一回答）

A) 後進の指導・育成をする ⇔ B) 自分で成果を出す

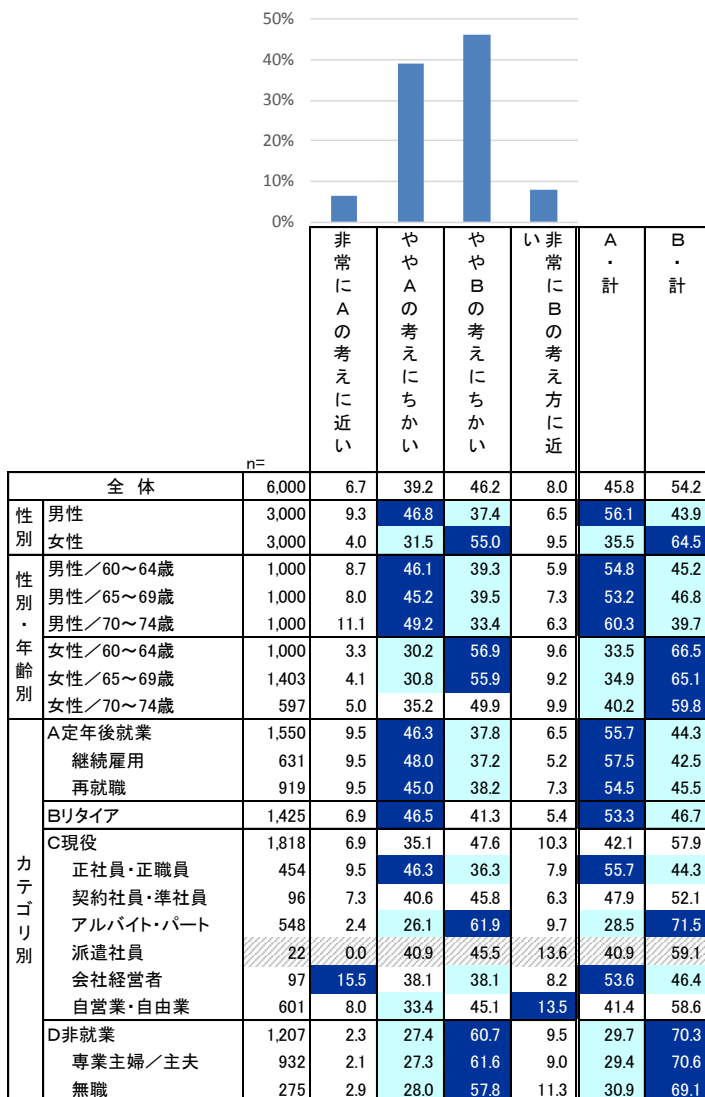

反転シロヌキ ...全体の数値より5ポイント以上大きい  
水色アミカケ ...全体の数値より5ポイント以上小さい  
グレー斜線 ...回答者数が30未満（参考値）

## 18. 希望する働き方 (3) 決まった範囲⇔さまざまな興味

- 働き方について、2つの考え方のうちどちらの考えに近いかを聞いた。「決まった範囲で着実に仕事をする」と「さまざまなことに興味をもって仕事をする」では、「決まった範囲で着実に仕事をする」という考えに近いという回答が約7割となった。特にアルバイト・パートの人は「決まった範囲で着実に仕事をする」の割合が高い。

Q. 以下に、AとBの2つの考え方があります。それぞれについて、あなたはどちらの考えに近いですか。（単一回答）

A) 決まった範囲で着実に仕事をする ⇔ B) さまざまなことに興味をもって仕事をする



反転シロヌキ …全体の数値より5ポイント以上大きい  
 水色アミカケ …全体の数値より5ポイント以上小さい  
 グレー斜線 …回答者数が30未満（参考値）

## 18. 希望する働き方 (4) 社会に貢献⇔自分の興味

- 働き方について、2つの考え方のうちどちらの考えに近いかを聞いた。「社会に貢献できる仕事をする」と「自分の興味がある仕事をする」では、ほぼ半数ずつの回答となった。

Q. 以下に、AとBの2つの考え方があります。それぞれについて、あなたはどちらの考えに近いですか。（単一回答）

A) 社会に貢献できる仕事をする ⇔ B) 自分の興味がある仕事をする

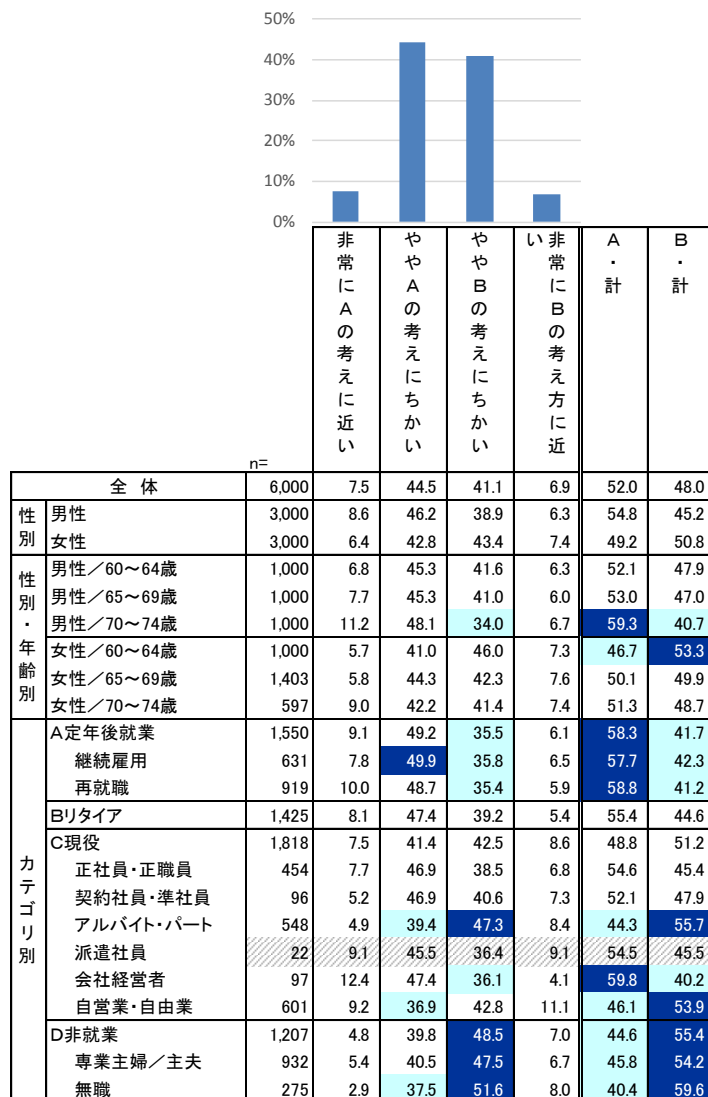

反転シロヌキ …全体の数値より5ポイント以上大きい  
 水色アミカケ …全体の数値より5ポイント以上小さい  
 グレー斜線 …回答者数が30未満（参考値）

## 18. 希望する働き方 (5) のんびり⇔忙しく

- 働き方について、2つの考え方のうちどちらの考えに近いかを聞いた。「のんびり働く」と「忙しく働く」では、「のんびり働く」という考えに近いという回答が約8割となった。

Q. 以下に、AとBの2つの考え方があります。それぞれについて、あなたはどちらの考えに近いですか。（単一回答）

A) のんびり働く ⇔ B) 忙しく働く

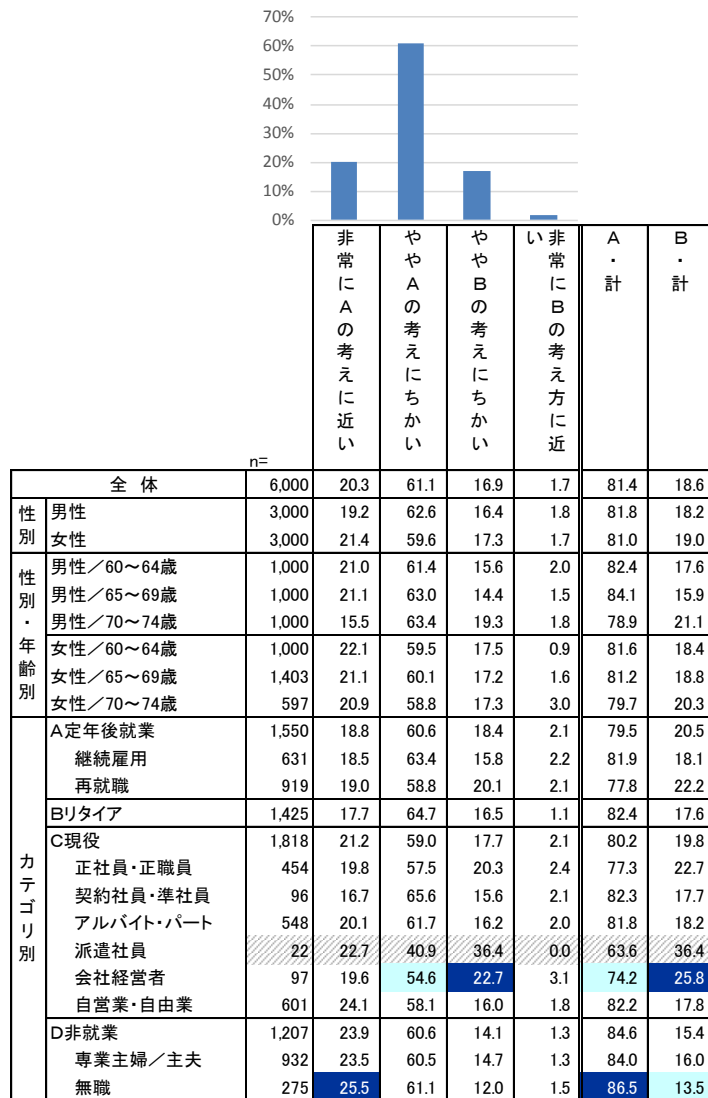

反転シロヌキ …全体の数値より5ポイント以上大きい  
 水色アミカケ …全体の数値より5ポイント以上小さい  
 グレー斜線 …回答者数が30未満（参考値）



## 18. 希望する働き方 (6) フルタイム⇔短時間

- 働き方について、2つの考え方のうちどちらの考えに近いかを聞いた。「フルタイムで働く」と「短時間あるいは限られた日数だけ働く」では、「短時間あるいは限られた日数だけ働く」という考えに近いという回答が8割弱となった。中でもリタイアした人やアルバイト・パート、非就業者は、「短時間あるいは限られた日数だけ働く」という割合が高い。

Q. 以下に、AとBの2つの考え方があります。それぞれについて、あなたはどちらの考えに近いですか。（単一回答）

A) フルタイムで働く ⇔ B) 短時間あるいは限られた日数だけ働く

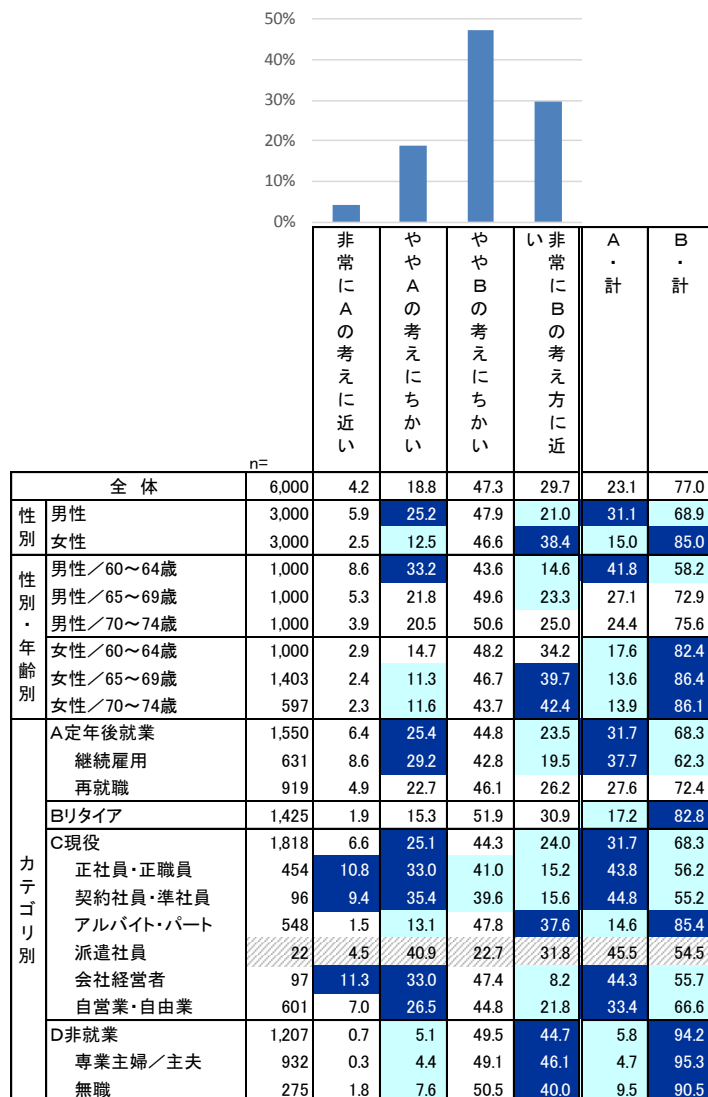

反転シロヌキ …全体の数値より5ポイント以上大きい  
 水色アミカケ …全体の数値より5ポイント以上小さい  
 グレー斜線 …回答者数が30未満（参考値）

## 18. 希望する働き方 (7) 大人数⇔少人数

- 働き方について、2つの考え方のうちどちらの考えに近いかを聞いた。「大人数で働く」と「少人数あるいは一人で働く」では、「少人数あるいは一人で働く」という考えに近いという回答が8割弱となった。60代前半の男性、継続雇用や正社員・正職員の人は、「大人数で働く」の割合が比較的高い。

Q. 以下に、AとBの2つの考え方があります。それぞれについて、あなたはどちらの考えに近いですか。（単一回答）

A) 大人数で働く ⇔ B) 少人数あるいは一人で働く

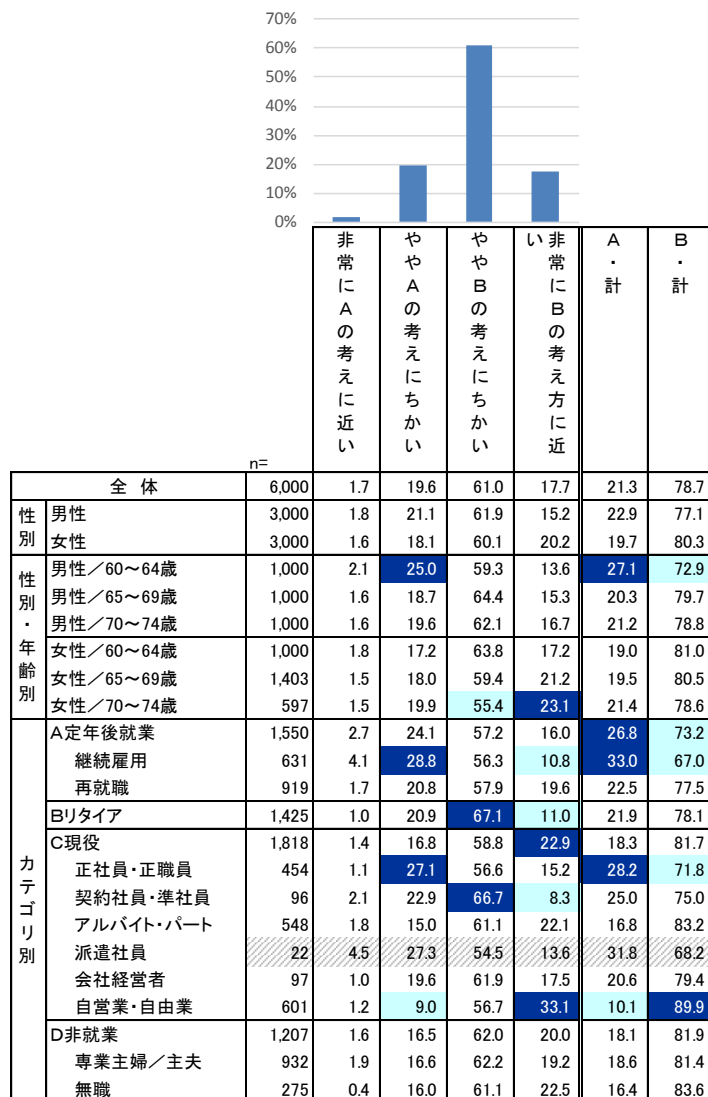

反転シロヌキ …全体の数値より5ポイント以上大きい  
 水色アミカケ …全体の数値より5ポイント以上小さい  
 グレー斜線 …回答者数が30未満（参考値）

## 18. 希望する働き方 (8) アットホーム⇔深く関わらない

- 働き方について、2つの考え方のうちどちらの考えに近いかを聞いた。「アットホームな雰囲気職場で働く」と「お互いあまり深く関わりあわない職場で働く」では、「アットホームな雰囲気職場で働く」という考えに近いという回答が約6割となった。

Q. 以下に、AとBの2つの考え方があります。それぞれについて、あなたはどちらの考えに近いですか。（単一回答）

A) アットホームな雰囲気職場で働く ⇔ B) お互いあまり深く関わりあわない職場で働く

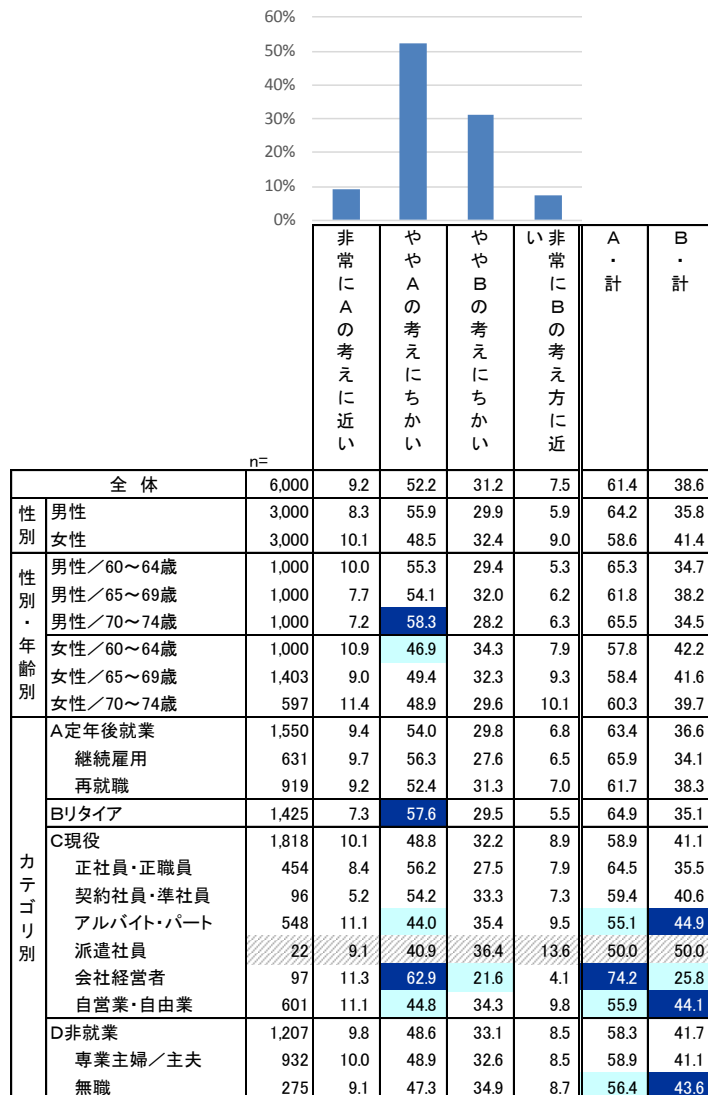

反転シロヌキ ...全体の数値より5ポイント以上大きい  
水色アミカケ ...全体の数値より5ポイント以上小さい  
グレー斜線 ...回答者数が30未満 (参考値)

# 1. 所有端末

- 所有している端末について聞いたところ、回答者の94.7%は「パソコン」を持っていた。また、53.1%が「スマートフォン」を、36.2%が「スマートフォン以外の携帯電話（ガラケー）」を持っているとの回答だった。

Q. 次にあげるもののうち、あなたがお持ちで使っているものを全てお知らせください。（複数回答）

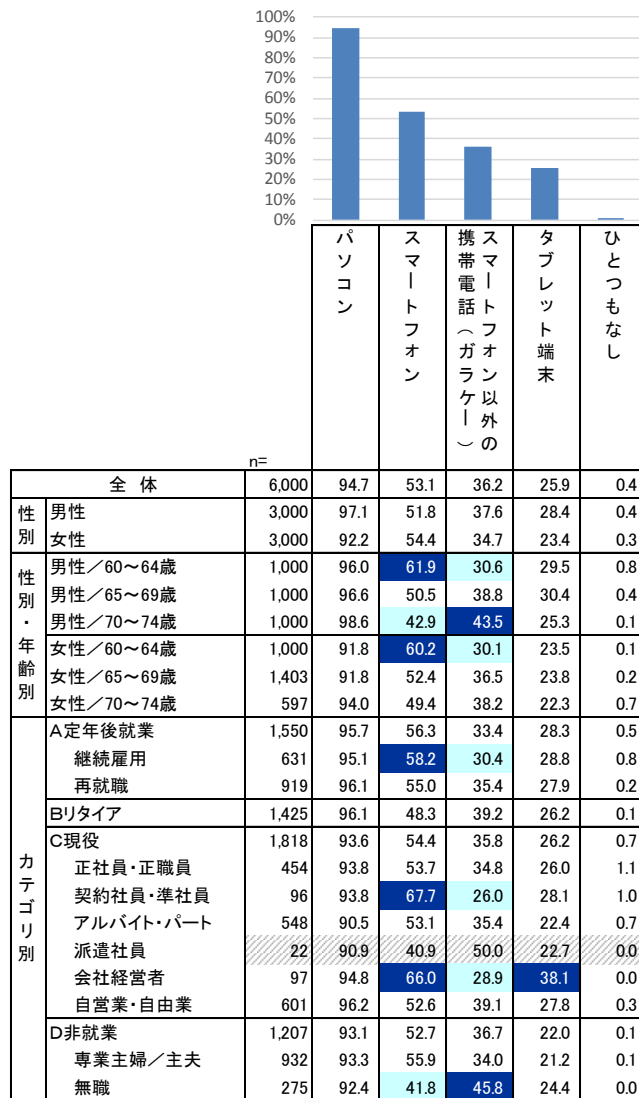

反転シロヌキ …全体の数値より5ポイント以上大きい  
 水色アミカケ …全体の数値より5ポイント以上小さい  
 グレー斜線 …回答者数が30未満（参考値）

## 2. パソコンの利用目的

- パソコンの利用目的を聞くと、「WEBサイトの閲覧」87.1%、「メール」81.1%、「ネットショッピング」72.4%などであった。

Q. あなたは普段、パソコンをどのような目的でお使いですか。あてはまるものを全てお知らせください。（複数回答）  
【対象者：パソコンを持っており使っている人】

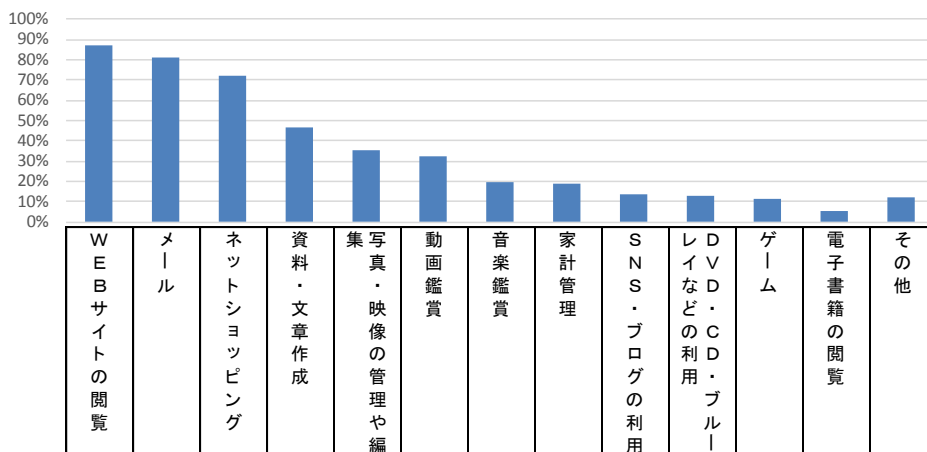

		n=	WEBサイトの閲覧	メール	ネットショッピング	資料・文章作成	写真・映像の管理や編集	動画鑑賞	音楽鑑賞	家計管理	SNS・ブログの利用	DVD・CD・ブルーレイなどの利用	ゲーム	電子書籍の閲覧	その他
全体		5,679	87.1	81.1	72.4	46.6	35.4	32.7	19.7	19.0	13.5	12.6	11.4	5.8	12.4
性別	男性	2,912	89.7	85.2	72.3	56.2	41.6	33.7	21.8	19.3	13.5	14.7	10.0	7.6	12.6
	女性	2,767	84.4	76.8	72.5	36.5	28.8	31.6	17.5	18.7	13.6	10.5	12.9	4.0	12.2
性別・年齢別	男性／60～64歳	960	91.5	85.3	74.3	51.5	38.0	37.6	21.9	15.5	15.2	14.6	7.8	8.3	11.3
	男性／65～69歳	966	89.8	83.7	74.8	57.1	41.2	35.2	22.5	20.0	12.9	13.8	10.2	6.8	13.8
	男性／70～74歳	986	87.8	86.6	67.8	59.9	45.4	28.4	21.1	22.3	12.4	15.7	12.0	7.5	12.7
性別・年齢別	女性／60～64歳	918	87.8	78.9	76.4	35.4	28.4	36.3	17.5	18.5	16.1	11.8	11.7	4.2	11.1
	女性／65～69歳	1,288	84.3	74.4	72.4	37.0	27.6	29.7	17.5	17.7	11.9	9.7	13.0	3.5	12.7
	女性／70～74歳	561	79.0	78.8	66.3	37.4	32.3	28.3	17.3	21.4	13.4	10.2	15.0	5.0	13.0
カテゴリ別	A定年後就業	1,483	86.4	82.7	69.5	55.0	38.0	32.0	20.8	20.8	12.5	13.8	9.8	7.0	10.8
	継続雇用	600	85.2	79.5	67.8	50.2	36.3	30.2	18.0	18.8	11.7	13.8	9.2	6.5	9.0
	再就職	883	87.2	84.9	70.6	58.2	39.1	33.3	22.8	22.1	13.0	13.8	10.2	7.4	12.0
	Bリタイア	1,370	89.2	82.7	69.9	51.8	40.7	29.7	18.8	23.6	13.0	13.4	12.7	6.4	12.0
	C現役	1,702	86.3	80.8	74.7	43.7	33.3	35.4	20.0	15.5	15.7	12.6	10.5	5.7	13.1
	正社員・正職員	426	82.6	81.5	72.8	45.1	34.3	31.2	18.1	13.1	12.0	11.0	8.5	7.0	9.6
	契約社員・準社員	90	91.1	82.2	80.0	54.4	34.4	43.3	23.3	21.1	18.9	18.9	12.2	10.0	10.0
	アルバイト・パート	496	86.3	75.2	71.6	29.0	24.6	33.3	15.7	16.1	11.9	8.9	11.5	2.8	12.9
	派遣社員	20	75.0	80.0	60.0	20.0	15.0	40.0	20.0	15.0	15.0	0.0	10.0	5.0	20.0
	会社経営者	92	85.9	88.0	76.1	56.5	41.3	35.9	21.7	10.9	18.5	10.9	12.0	10.9	18.5
自営業・自由業	578	88.8	83.7	78.2	52.4	39.3	38.9	24.4	16.6	20.8	16.8	10.6	5.7	15.2	
D非就業	専業主婦／主夫	1,124	86.7	77.5	75.8	33.7	28.6	33.0	18.8	16.5	12.4	10.2	13.6	3.9	13.9
	専業主婦／主夫	870	86.2	77.0	75.2	32.0	27.6	32.2	16.8	15.6	12.0	8.4	12.6	3.2	12.8
	無職	254	88.2	79.1	78.0	39.8	31.9	35.8	25.6	19.3	13.8	16.5	16.9	6.3	17.7

反転シロヌキ …全体の数値より5ポイント以上大きい  
 水色アミカケ …全体の数値より5ポイント以上小さい  
 グレー斜線 …回答者数が30未満（参考値）

### 3. 現在の世帯年収

- 現在の世帯年収を聞くと、「300万円～400万円未満」の割合が最も高く、「200万円～300万円未満」「400万円～500万円未満」が続く。

Q. 現在、生計を共にする方も含めた世帯年収およびあなたの個人年収をお知らせください。／世帯年収（単一回答）

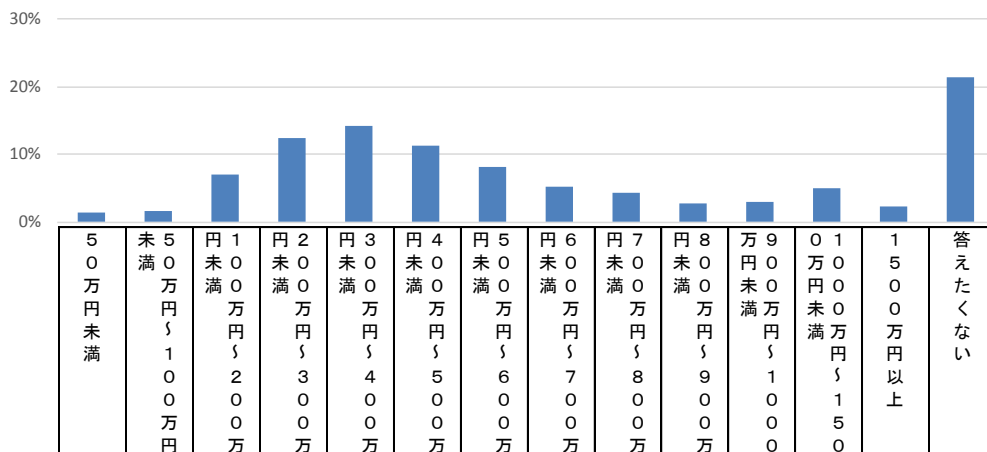

		n=	50万円未満	50万円～99万円	100万円～149万円	150万円～199万円	200万円～249万円	250万円～299万円	300万円～349万円	350万円～399万円	400万円～449万円	450万円～499万円	500万円～549万円	550万円～599万円	600万円～649万円	650万円～699万円	700万円以上	答えたくない
全体		6,000	1.3	1.6	7.0	12.4	14.2	11.3	8.1	5.4	4.4	2.8	3.0	5.0	2.3	21.3		
性別	男性	3,000	1.2	1.2	5.5	12.2	14.6	11.7	8.7	6.0	4.8	3.3	3.5	6.2	2.8	18.2		
	女性	3,000	1.4	2.1	8.4	12.6	13.7	10.9	7.5	4.7	4.0	2.3	2.5	3.8	1.8	24.4		
性別・年齢別	男性／60～64歳	1,000	2.1	1.4	6.5	7.8	10.6	11.3	8.9	5.9	4.5	4.3	4.6	9.5	4.4	18.2		
	男性／65～69歳	1,000	0.6	1.0	6.2	12.8	17.4	10.1	7.5	6.8	5.8	2.8	3.3	4.7	2.2	18.8		
	男性／70～74歳	1,000	1.0	1.2	3.9	16.0	15.9	13.7	9.7	5.3	4.0	2.7	2.7	4.3	1.9	17.7		
	女性／60～64歳	1,000	2.2	2.4	6.2	10.3	11.6	10.6	7.4	5.6	4.7	2.6	3.6	4.9	2.6	25.3		
女性／65～69歳	1,403	1.1	2.0	9.3	13.3	14.5	10.5	7.6	4.2	3.8	2.1	2.1	3.5	1.4	24.4			
女性／70～74歳	597	0.8	1.7	9.9	14.7	15.4	12.2	7.2	4.4	3.0	2.2	1.3	2.5	1.5	23.1			
カテゴリ別	A定年後就業	1,550	0.8	1.0	4.6	10.1	14.0	12.6	10.2	7.7	6.1	3.5	4.1	5.9	2.6	16.8		
	継続雇用	631	1.0	1.0	2.9	8.4	13.9	13.3	10.9	8.1	6.5	3.8	4.8	5.9	2.9	16.8		
	再就職	919	0.8	1.0	5.8	11.3	14.0	12.1	9.7	7.4	5.8	3.4	3.6	6.0	2.4	16.9		
	Bリタイア	1,425	1.2	1.8	8.6	17.4	16.8	10.9	8.1	4.2	3.2	1.5	2.0	2.1	0.6	21.7		
	C現役	1,818	1.2	1.5	6.3	10.0	12.0	11.3	7.4	5.6	4.6	4.2	3.4	7.3	4.2	21.1		
	正社員・正職員	454	0.9	0.2	2.0	7.9	11.0	9.9	7.7	7.5	5.1	5.1	4.0	10.4	7.7	20.7		
	契約社員・準社員	96	0.0	0.0	8.3	12.5	13.5	15.6	9.4	5.2	4.2	4.2	1.0	4.2	2.1	19.8		
	アルバイト・パート	548	0.9	2.4	10.8	12.0	13.5	12.6	7.3	4.6	4.0	3.1	2.2	3.8	0.9	21.9		
	派遣社員	22	4.5	0.0	4.5	4.5	13.6	9.1	4.5	4.5	4.5	0.0	4.5	9.1	4.5	31.8		
	会社経営者	97	0.0	0.0	1.0	4.1	3.1	9.3	4.1	5.2	6.2	6.2	7.2	21.6	11.3	20.6		
	自営業・自由業	601	2.0	2.3	6.2	10.3	12.5	10.8	7.5	5.3	4.5	4.3	3.8	6.3	3.7	20.5		
	D非就業	1,207	2.3	2.5	9.0	13.0	14.6	10.2	6.4	3.3	3.3	1.2	2.2	3.6	1.2	27.1		
	専業主婦／主夫	932	1.0	1.0	5.0	13.1	16.4	11.8	7.6	3.9	3.8	1.4	2.6	4.3	1.6	26.6		
無職	275	6.9	7.6	22.5	12.7	8.4	4.7	2.2	1.5	1.8	0.7	1.1	1.1	0.0	28.7			

反転シロヌキ …全体の数値より5ポイント以上大きい  
 水色アミカケ …全体の数値より5ポイント以上小さい  
 グレー斜線 …回答者数が30未満（参考値）

## 4. 現在の個人年収

- 現在の個人年収を聞くと、「100万円～200万円未満」の割合が最も高く、「200万円～300万円未満」「50万円～100万円未満」が続く。

Q. 現在、生計を共にする方も含めた世帯年収およびあなたの個人年収をお知らせください。／個人年収（単一回答）

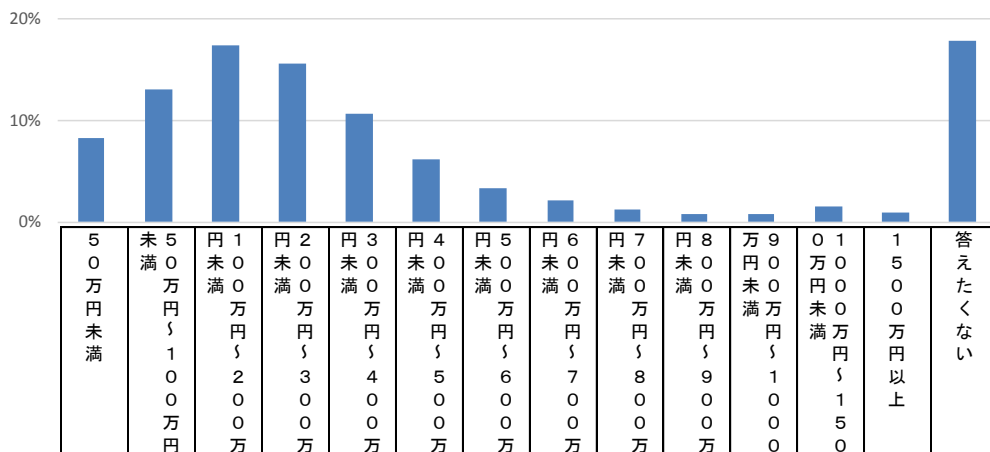

		n=	6,000	8.2	13.2	17.5	15.7	10.6	6.2	3.4	2.1	1.2	0.9	0.8	1.5	0.9	17.9
全体		6,000		8.2	13.2	17.5	15.7	10.6	6.2	3.4	2.1	1.2	0.9	0.8	1.5	0.9	17.9
性別	男性	3,000	2.0	3.3	11.9	20.3	16.3	10.2	5.8	3.6	2.2	1.5	1.5	2.8	1.5	17.1	
	女性	3,000	14.5	23.0	23.0	11.1	4.9	2.1	0.9	0.6	0.2	0.3	0.0	0.3	0.3	18.8	
性別・年齢別	男性／60～64歳	1,000	3.2	4.2	11.4	12.1	13.2	11.5	6.4	4.6	3.0	2.3	3.1	5.1	2.2	17.7	
	男性／65～69歳	1,000	1.1	2.9	13.4	22.5	16.6	9.5	5.2	3.9	1.8	1.1	1.2	2.3	1.4	17.1	
	男性／70～74歳	1,000	1.6	2.7	11.0	26.2	19.2	9.7	5.9	2.3	1.8	1.0	0.2	1.0	1.0	16.4	
	女性／60～64歳	1,000	26.6	17.5	17.9	8.8	4.4	2.8	0.7	0.8	0.3	0.3	0.0	0.3	0.5	19.1	
女性／65～69歳	1,403	9.4	25.2	25.3	12.1	5.5	1.7	0.9	0.5	0.1	0.2	0.0	0.2	0.2	18.7		
女性／70～74歳	597	6.2	27.3	26.3	12.6	4.4	2.0	1.2	0.5	0.2	0.3	0.2	0.3	0.2	18.4		
カテゴリ別	A定年後就業	1,550	1.7	4.7	13.2	17.6	15.6	12.0	6.9	4.2	2.6	1.4	1.4	1.9	1.2	15.5	
	継続雇用	631	1.9	5.4	10.0	16.3	16.2	14.3	6.8	5.2	2.5	1.3	1.6	2.1	1.3	15.2	
	再就職	919	1.5	4.2	15.5	18.5	15.2	10.4	7.0	3.5	2.7	1.5	1.2	1.8	1.2	15.7	
	Bリタイア	1,425	4.1	10.1	19.3	25.5	12.4	5.0	2.5	1.0	0.5	0.1	0.3	0.4	0.0	19.0	
	C現役	1,818	3.8	12.0	20.2	13.9	11.4	5.9	3.2	2.6	1.3	1.6	1.2	3.1	1.8	18.0	
	正社員・正職員	454	2.9	3.1	10.4	13.7	14.3	7.9	5.9	5.7	2.4	3.5	2.6	5.7	2.6	19.2	
	契約社員・準社員	96	1.0	7.3	21.9	22.9	14.6	8.3	2.1	3.1	0.0	0.0	0.0	1.0	1.0	16.7	
	アルバイト・パート	548	5.1	24.6	36.1	11.7	4.6	0.9	0.5	0.0	0.0	0.2	0.0	0.4	0.0	15.9	
	派遣社員	22	4.5	18.2	13.6	13.6	18.2	4.5	0.0	0.0	0.0	0.0	0.0	0.0	4.5	22.7	
	会社経営者	97	0.0	0.0	3.1	9.3	11.3	9.3	7.2	6.2	3.1	4.1	5.2	14.4	6.2	20.6	
自営業・自由業	601	4.3	9.8	16.0	15.5	14.6	8.0	3.3	2.0	1.5	1.3	0.7	2.2	2.2	18.6		
D非就業	1,207	28.3	29.2	16.7	4.2	1.0	0.6	0.1	0.0	0.0	0.0	0.0	0.0	0.1	0.2	19.6	
専業主婦／主夫	932	32.8	32.7	12.2	2.4	0.3	0.4	0.0	0.0	0.0	0.0	0.0	0.0	0.0	0.3	18.8	
無職	275	12.7	17.5	31.6	10.5	3.3	1.1	0.4	0.0	0.0	0.0	0.0	0.4	0.0	22.5		

反転シロヌキ …全体の数値より5ポイント以上大きい  
 水色アミカケ …全体の数値より5ポイント以上小さい  
 グレー斜線 …回答者数が30未満（参考値）

## 5. 現在の1ヶ月の生活費

- 世帯での現在の1ヶ月の生活費を聞くと、「15万円～20万円未満」の割合が最も高く、「20万円～25万円未満」「10万円～15万円未満」と続く。

Q. 生計を共にする方も含めた現在の1ヶ月の生活費（家賃等も含む）と希望する生活費をそれぞれお知らせください。  
／現在の1ヶ月の生活費（単一回答）

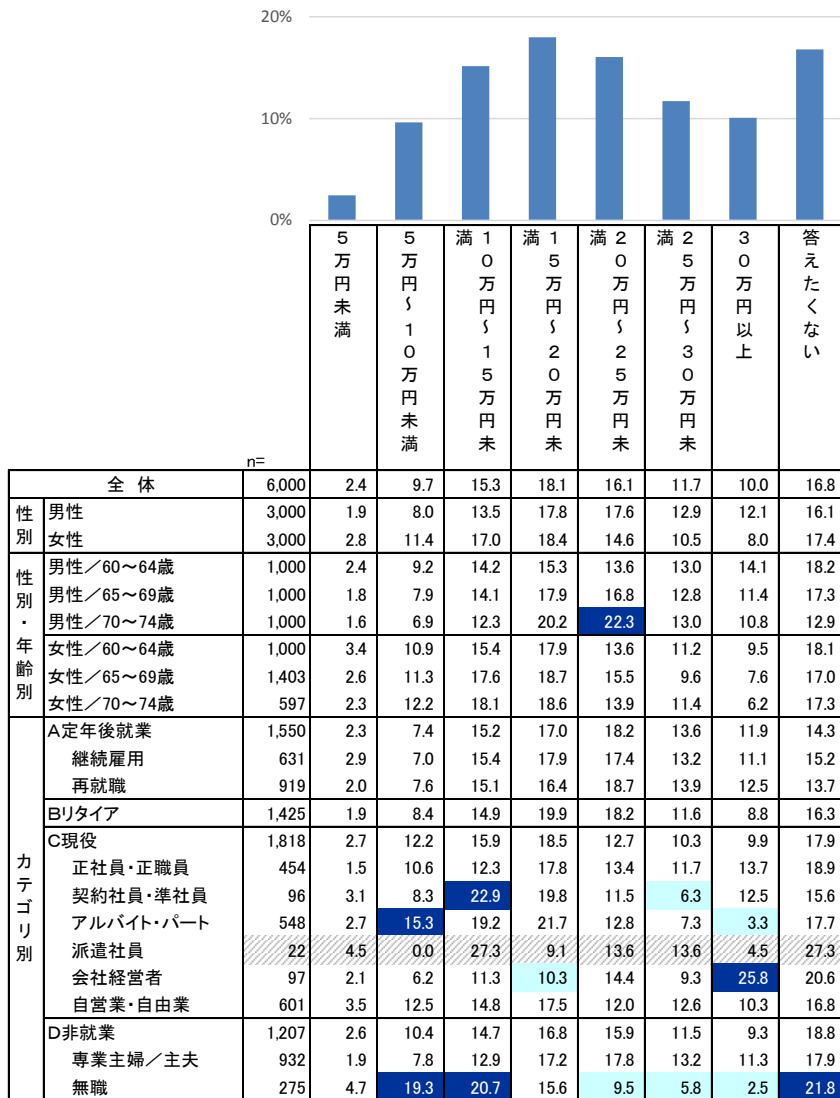

反転シロヌキ …全体の数値より5ポイント以上大きい  
 水色アミカケ …全体の数値より5ポイント以上小さい  
 グレー斜線 …回答者数が30未満（参考値）



## 6. 希望する1ヶ月の生活費

- 世帯での希望する1ヶ月の生活費を聞くと、「15万円～20万円未満」の割合が最も高く、「20万円～25万円未満」「30万円以上」「25万円～30万円未満」と続く。

Q. 生計を共にする方も含めた現在の1ヶ月の生活費（家賃等も含む）と希望する生活費をそれぞれお知らせください。  
／希望する1ヶ月の生活費（単一回答）

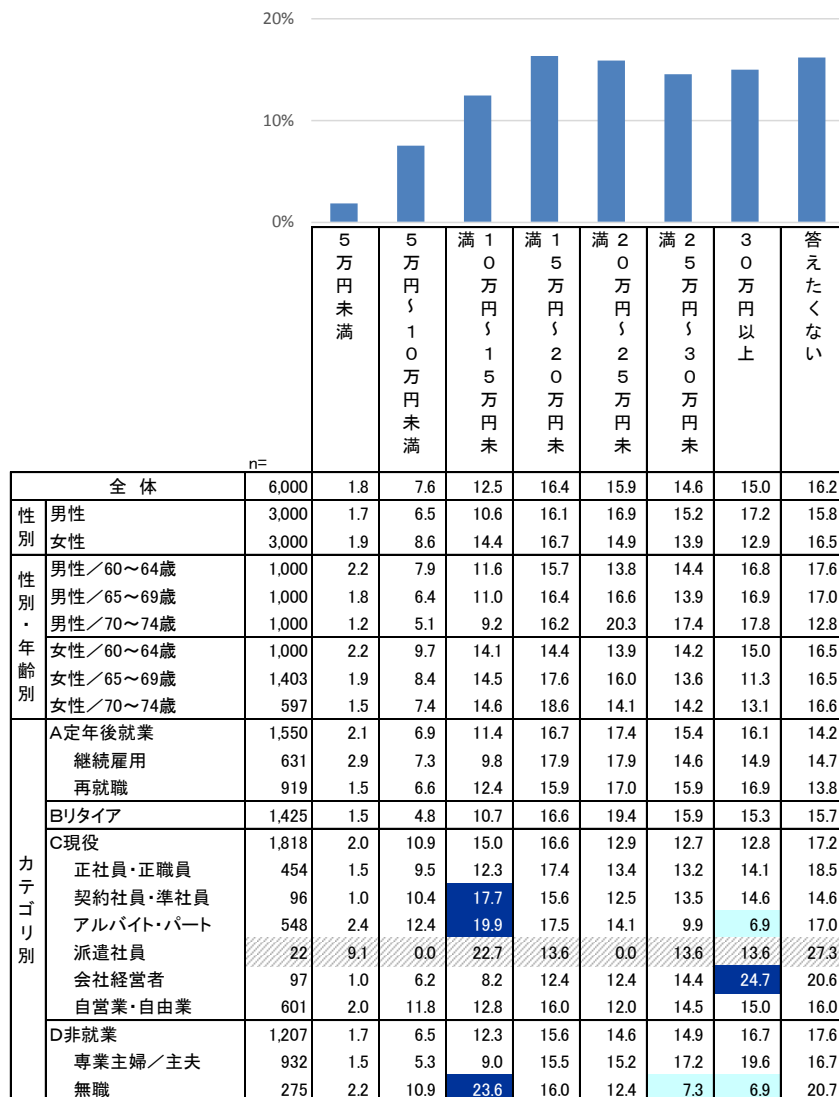

反転シロヌキ …全体の数値より5ポイント以上大きい  
水色アミカケ …全体の数値より5ポイント以上小さい  
グレー斜線 …回答者数が30未満（参考値）

## 7. 年金受給の有無と受給額

- 年金を受給しているかと受給している場合の受給額を聞くと、約7割の人が年金を受給していると回答した。受給額は「5万円～10万円未満」の割合が最も高く、「10万円～15万円未満」「5万円未満」と続く。

Q. 現在、年金受給をされていらっしゃいますか。受給の方は月額受給額も併せてお知らせください。（単一回答）

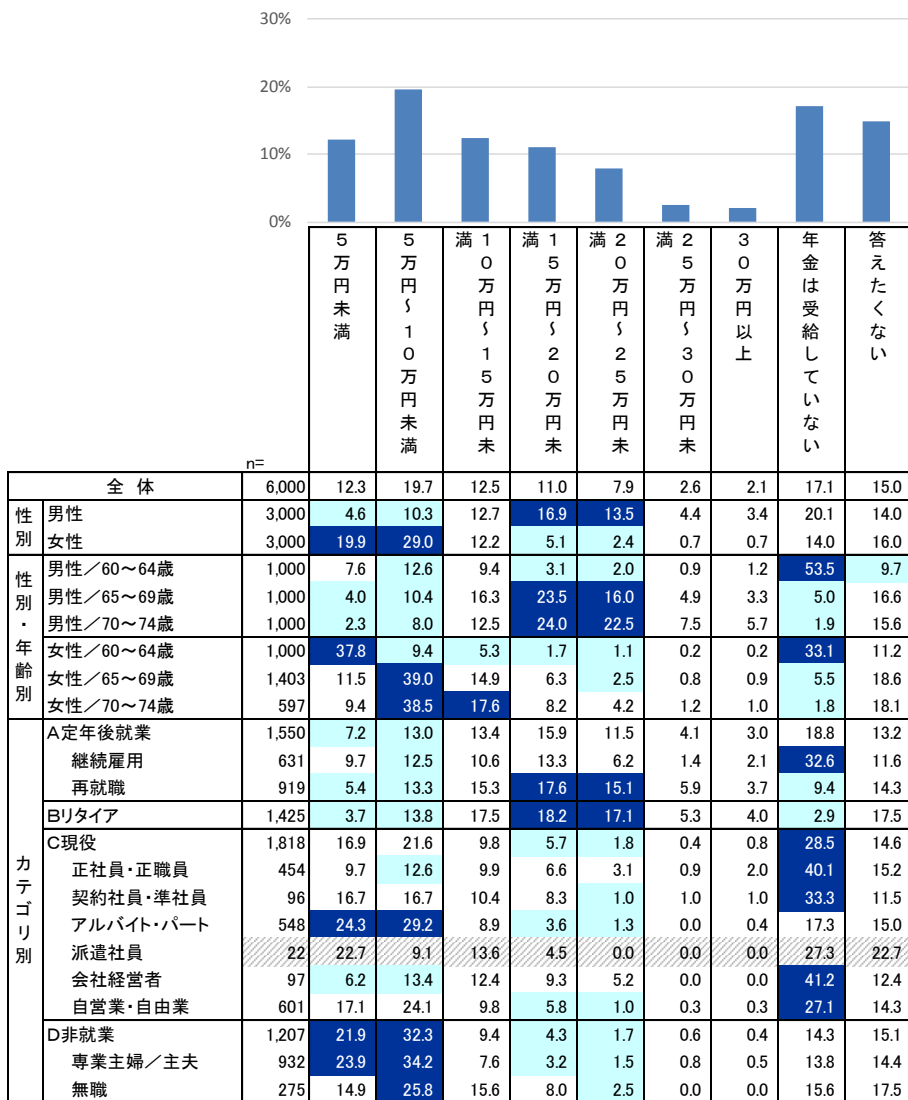

反転シロヌキ …全体の数値より5ポイント以上大きい  
 水色アミカケ …全体の数値より5ポイント以上小さい  
 グレー斜線 …回答者数が30未満（参考値）

## 8. 老後の生活に必要な預貯金の有無

- 老後生活に必要な預貯金などを持っているか聞くと、33.8%の人が「やや心配になるほどしか持っていない」、25.9%の人は「非常に心配になるほどしか持っていない／持っていない」と回答した。

Q. あなたは今後老後生活に必要な預貯金・資産などをお持ちですか。（単一回答）

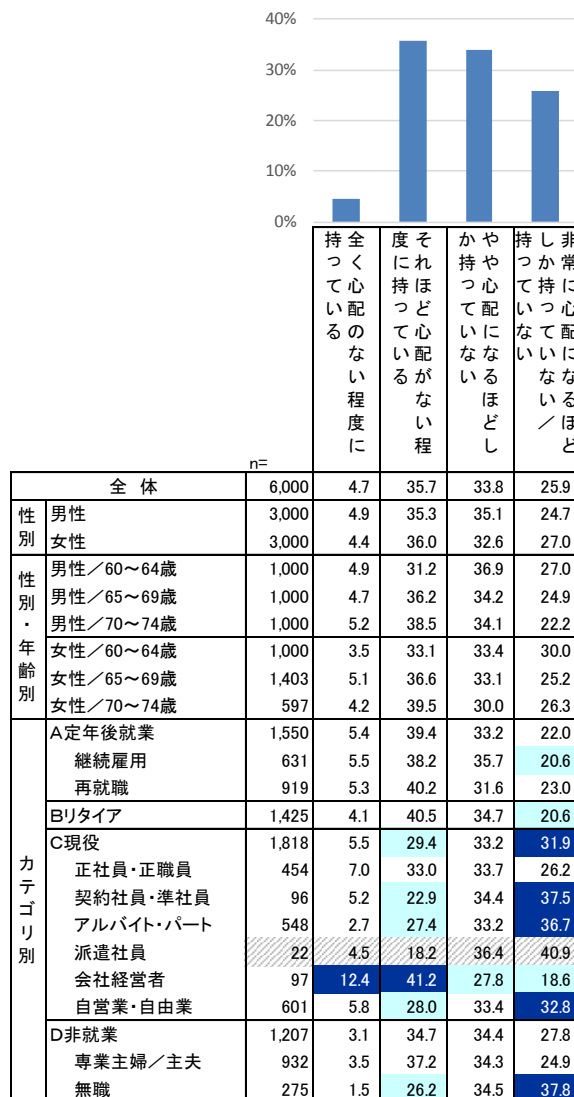

反転シロヌキ …全体の数値より5ポイント以上大きい  
 水色アミカケ …全体の数値より5ポイント以上小さい  
 グレー斜線 …回答者数が30未満（参考値）

## 9. 現在の生活に対する満足度（満足・計）

- 現在の生活に対する満足度を聞いた。家族関係について64.3%、友人関係については59.0%の人が、生活全般については53.5%の人が「満足」または「やや満足」と回答した。経済面については、「満足」または「やや満足」と回答した人は33.8%に留まる。

Q. あなたの現在の生活に対する満足度について、次にあげるそれぞれについてあてはまるものをお知らせください。（「満足」「やや満足」と回答した人の割合）

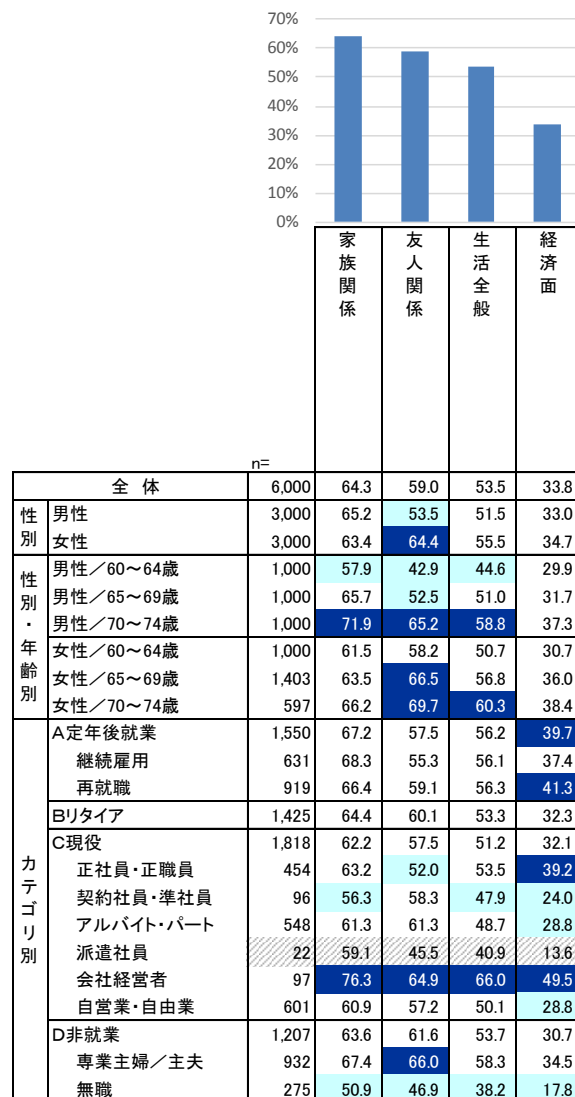

反転シロヌキ …全体の数値より5ポイント以上大きい  
水色アミカケ …全体の数値より5ポイント以上小さい  
グレー斜線 …回答者数が30未満（参考値）



【基本報告書】

シニア層の就業実態・意識調査 2018  
— 個人編 60～74歳 —

株式会社リクルートジョブズ  
ジョブズリサーチセンター

